

# FICHES DE PROJETS

Hanna Christiansson



## PÔLE UNIVERSITAIRE DU MANTOIS MANTES-LA-VILLE

COMMUNE: MANTES-LA-VILLE  
(78, Ile de France)  
MAITRE D'OUVRAGE : Departement d'Yvelines  
PROGRAMME : Campus et pôle universitaire  
dans la ville Mantes-la-Ville  
SURFACE : 10 733 m<sup>2</sup> SDP  
PHASE : APD et Permis de construire en cours



## BUREAUX - 38 RUE DE PONTHIEU PARIS 8ème

COMMUNE: PARIS  
(75, Ile de France)  
MAITRE D'OUVRAGE : SNC LEON - ALDERAN  
PROGRAMME : Restructuration/extension d'un  
immeuble de bureaux  
SURFACE : 1620 m<sup>2</sup> SDP  
PHASE : Phase DCE/ACT  
- lancement travaux septembre 2024



## BUREAUX - 25 RUE JEAN GOUJON PARIS 8ème

COMMUNE: PARIS  
(75, Ile de France)  
MAITRE D'OUVRAGE : LVMH  
PROGRAMME : Reconstruction/extension d'un  
immeuble de bureaux  
SURFACE : 2523 m<sup>2</sup> SDP  
PHASE : Phase PRO/DCE  
- lancement travaux janvier 2025



## LE SANATORIUM RHÔNE AZUR BRIANÇON

COMMUNE: BRIANÇON  
(05100, Grenoble)  
MAITRE D'OUVRAGE : Histoire et Patrimoine /  
Cogedim Grenoble  
PROGRAMME : 348 logements + activités  
SURFACE : 21 096 m<sup>2</sup> SDP  
PHASE : Concours  
En collaboration avec NDA Architectes



## RESIDENCE ACCUEIL - CRECHE LEVALLOIS PERRET

COMMUNE: LEVALLOIS PERRET  
(92, Ile de France)  
MAITRE D'OUVRAGE : La Société Philanthropique  
PROGRAMME : 65 logements en résidence accueil et  
accession, et un crèche de 25 berceaux en conception/  
réalisation  
SURFACE : 3094 m<sup>2</sup> SDP  
PHASE : Dossier marché



## ZAC DE L'ARSENAL - LOT R / A4 RUEIL-MALMAISON

COMMUNE: RUEIL MALMAISON

(92, Hauts-de-Seine)

MAITRE D'OUVRAGE : VINCI Immobilier - EMERIGE

PROGRAMME : 400 logements accession et

1 crèche de 60 berceaux

SURFACE : 27 500 m<sup>2</sup> SDP

COÛT ESTIMATIF DE TRAVAUX : 46 750 K€

PHASE : Livré

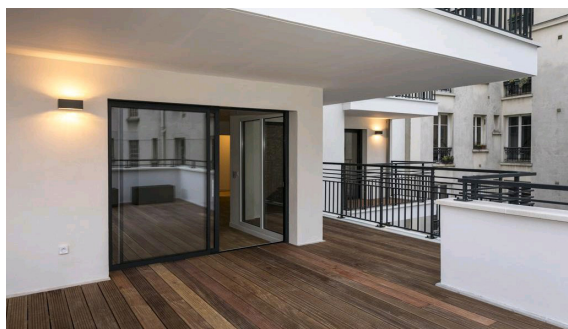

## 15 LOGEMENTS - RUE DES ENVIERGES PARIS 20ème

COMMUNE: PARIS 20ème

(75, Ile de France)

MAITRE D'OUVRAGE : Greencity

PROGRAMME : 15 logements accession

SURFACE : 880 m<sup>2</sup> SDP

PHASE : livré janvier 2020



## SITE DU CNRS - 220 LOGEMENTS MEUDON

COMMUNE : MEUDON

(92, Hauts-de-Seine)

MAITRE D'OUVRAGE : KAUFMAN & BROAD / VINCI  
Immobilier

PROGRAMME : 220 logements

SURFACE : 15 210 m<sup>2</sup> SDP

COÛT ESTIMATIF DE TRAVAUX : 31 500K€

PHASE : DCE en cours



## ECOLE AVEC DORTOIRS EN TANZANIE KINGORI - ARUSHA

COMMUNE : KINGORI, ARUSHA,

Tanzanie

ORGANISATION : Architects without borders  
Sweden, Econef

PROGRAMME: Ecole pour 100 enfants

SURFACE : 650 m<sup>2</sup> SDP

PHASE : Ecole livré en 2018



## CENTRE VISITEUR LOUANG PRABANG - LAOS

COMMUNE: LOUANG PRABANG,

Laos

ORGANISATION : Building trust International

MAITRE D'OUVRAGE : Free the Bears

PROGRAMME : Centre visiteur dans sanctuaire des ours

PHASE : Chantier terminé en 2020