

GRANGIER BENJAMIN
ARCHITECTE

36
PORTEFOLIO

2003 - 2024



ENSAM Montepplier

Agence: non
Lieu: Montpellier 34000 (Fr) - Université Laval (Qc)
Année: 2003 - 2009

Projet: Projet de fin d'étude (PFE) et autres recherches
Type: Divers
Fonction: Etudiant
Mission: ESQ - APS - APD

ETUDE: ENSAM Montpellier
DIPLOME DE FIN D'ETUDE

2009
Année

Type: **ECO QUARTIER**

Lieu: **MONTPELLIER**

Programme: Construction d'un éco-quartier à Montpellier avec une place de marché, ses bureaux, ses commerces et ses logements.

Travail effectué: Projet

Phase: **Projet Fin d'Etude**



ENSAM PROJET DE FIN D'ETUDE / PROJET 2009

2008
2004
Année

Type: **GALERIE D'ART**

Lieu: **MONTPELLIER**

Programme: Création d'une galerie d'art.

Travail effectué: **Projet**

Phase: **Etude**

VUE CAFETERIA

VUE FAÇADE OUEST

VUES INTÉRIEURES

ENTREE

ENSAM PROJET DE FIN D'ETUDE LOGEMENT COLLECTIF / PROJET 2004

GALERIE D'ART EN PIERRE MASSIVE

2009
Année

Type: **IMMEUBLE MIXTE**

Lieu: **MONTPELLIER**

Programme: Construction d'un bâtiment post-fossile mixte avec logements, commerces, bureaux, hôtel.

Travail effectué: **Projet**

Phase: **Projet**

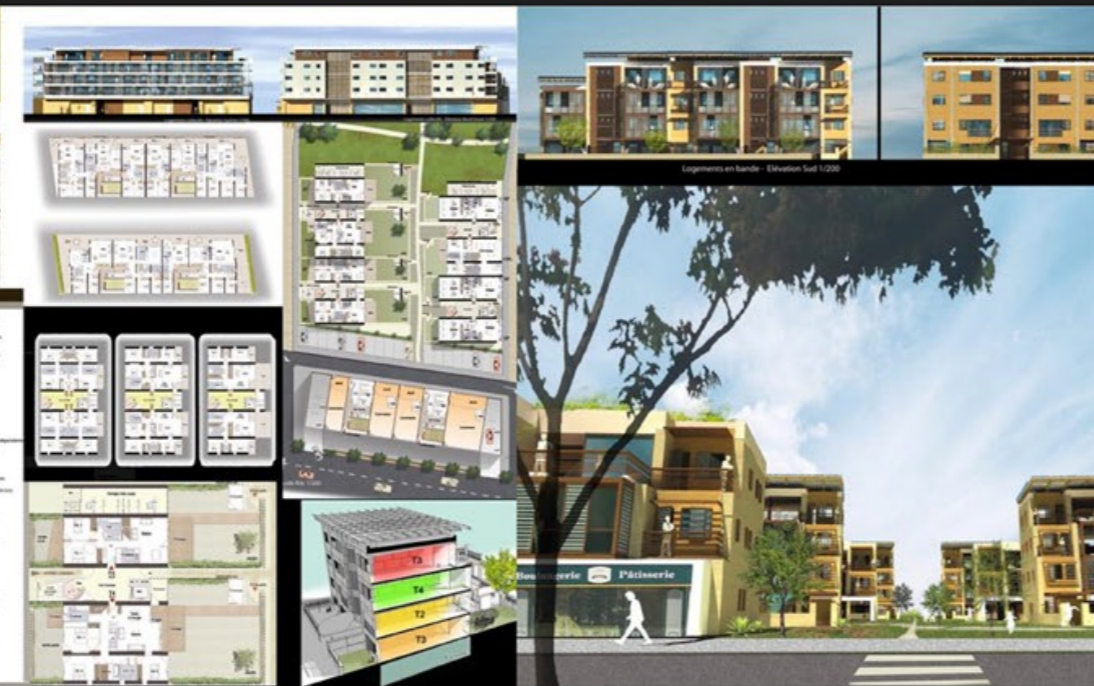

ENSAM PROJET DE FIN D'ETUDE LOGEMENT COLLECTIF / PROJET 2009

2009
Année

Type: **IMMEUBLE MIXTE**

Lieu: **MONTPELLIER**

Programme: Construction d'un bâtiment post-fossile mixte avec logements, commerces, bureaux, hôtel.

Travail effectué: **Projet**

Phase: **Projet**

Coupe B-B 1:200



ENSAM PROJET DE FIN D'ETUDE LOGEMENT COLLECTIF / PROJET 2009

ECO QUARTIER EN PIERRE MASSIVE

IMMEUBLE MIXTE



Atelier de Libre Création

Agence: Atelier Libre de Création
Lieu: Reims (Fr)
Année: 2009 - 2013

Projet: Neuf et réhabilitation
Type: Logement individuel - Bureaux - Equipement - Plateforme logistique
Fonction: Architecte junior
Mission: ESQ - APS - APD - PRO - PC - PERSPECTIVES

LOGEMENT

Résidence étudiante

LOGEMENT

CONSTRUCTION D'UN IMMEUBLE DE 16 LOGEMENTS

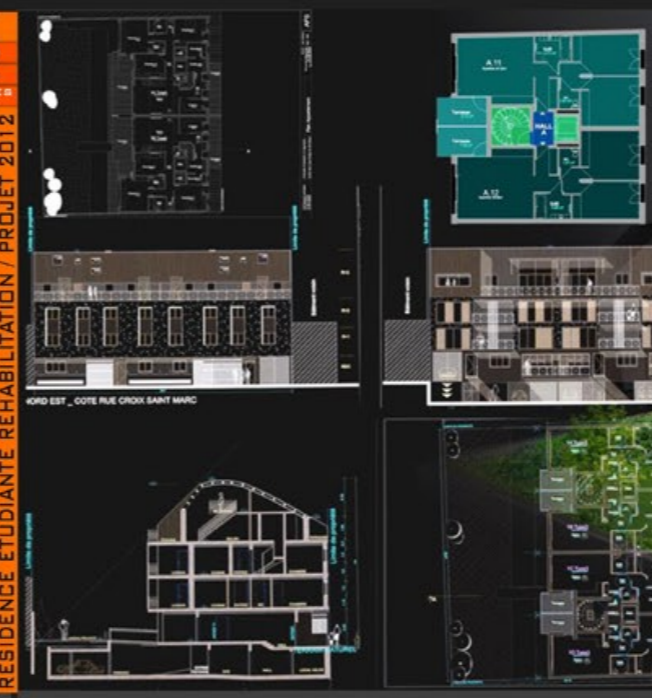
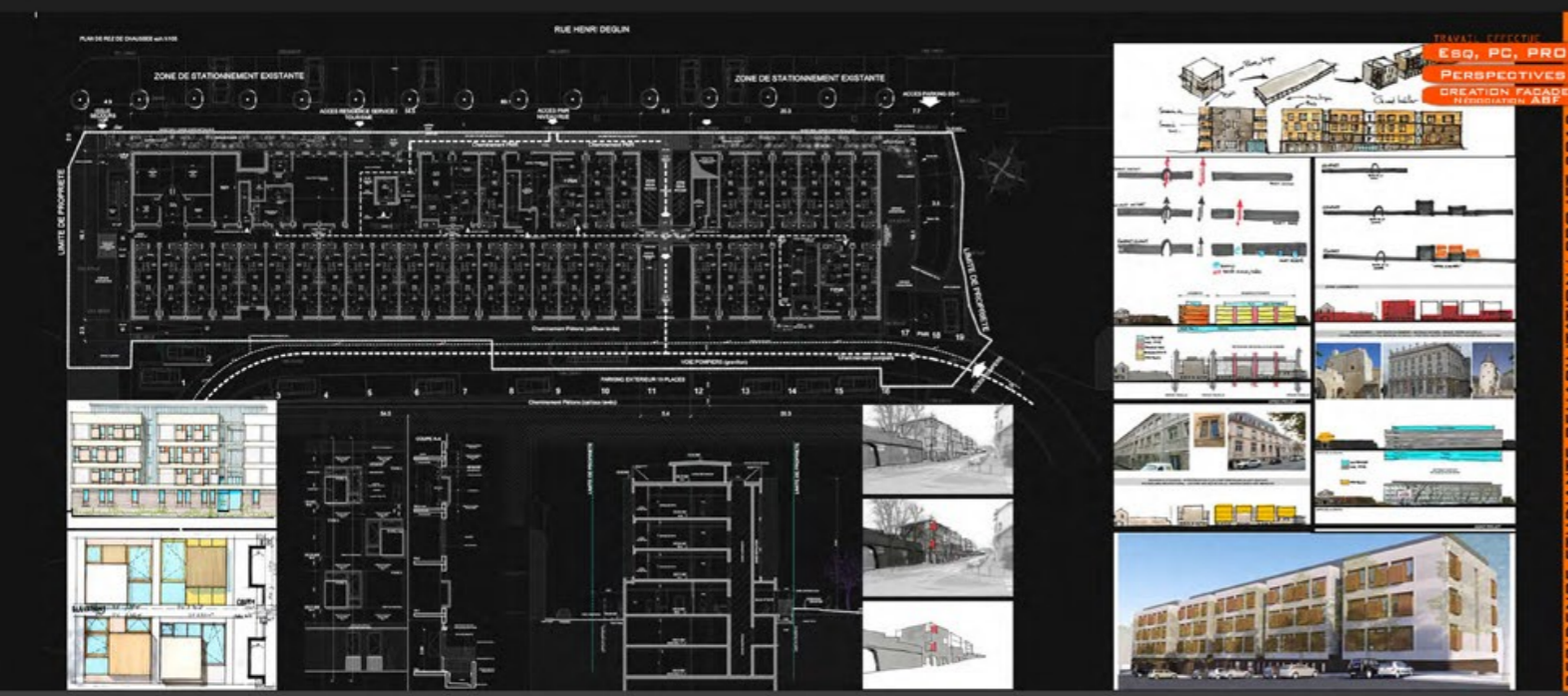

ENSEMBLE DE BUREAUX

BUREAUX NEUFS - NANCY

2011

BUREAUX
NANCY

Construction de trois bâtiments pour un total de 5 575m² de SHON.

Le bâtiment A en R+2 est une école maternelle et dépendra de la réglementation ERP.

Les bâtiments B et C en R+2 sont destinés à la location de plateaux de bureaux. Ils dépendront du Code du travail.

Phase:
2 plots sur 3 réceptionnés

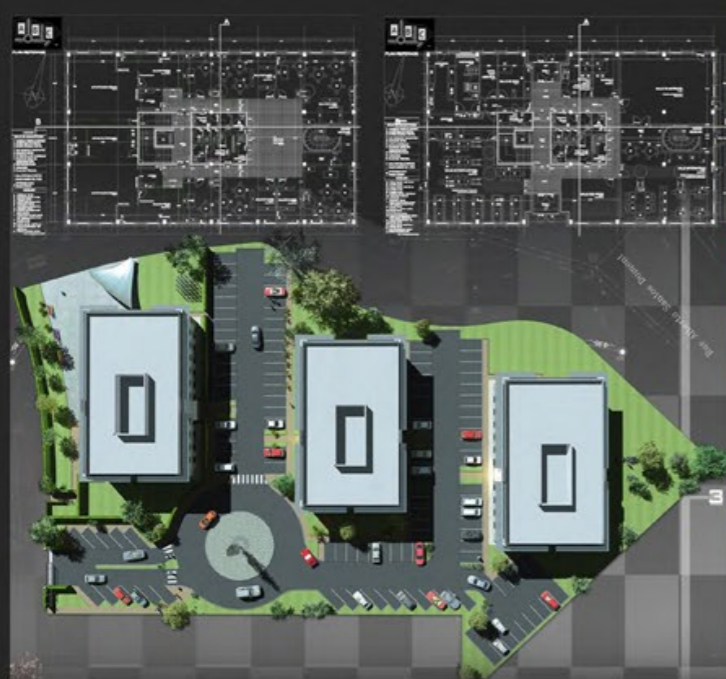

TRAVAIL EFFECTUÉ
Eso, PC, PRO
PERSPECTIVES
PLANS D'AMÉNAGEMENT
BUREAUX ET ERP

BUREAUX NEUF / PROJET 2011

REHABILITATION

IMMEUBLE DE BUREAUX & LOGEMENTS

2012

Réhabilitation
BUREAUX
LOGEMENTS
REIMS

REHABILITATION LOURDE D'UN IMMEUBLE D'ACTIVITE EN R+4 AVEC ATTIQUE COMPORTANT DES PLATEAUX DE BUREAUX ET DEUX LOGEMENTS

Conception plans, Recherche concept et création de Façades.



PERSPECTIVE PATIO



PLAN AMENAGEMENT BUREAUX



SCHEMA PRINCIPLE



PERSPECTIVE PATIO



PHOTOGRAPHIE TRAVAUX

TRAVAIL EFFECTUÉ
Eso, PC, PRO
PERSPECTIVES
PLANS D'AMÉNAGEMENT
BUREAUX ET ERP

BUREAUX LOGEMENTS REHABILITATION/ PROJET 2012



1, 2, 3, PARTEZ !!!
LE CRÉANT DE LA COOPÉRIE S'APPUIE SUR LA STRATÉGIE PRODIGE...
PHASE 1 : AMÉNAGEMENT DE BUREAUX : COOP S'EST ENGAGÉ À DÉVELOPPER LE LABEL BEE (Bâtiment Écologique Économique)...



TRAVAIL EFFECTUÉ
Eso, PC, PRO
PERSPECTIVES
PLANS D'AMÉNAGEMENT
BUREAUX ET ERP

BUREAUX NEUF / PROJET 2011



AVANT

APRES

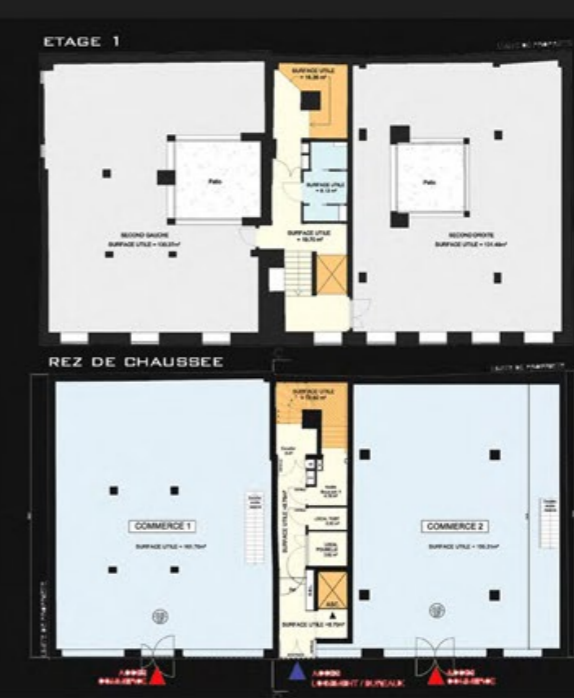

ETAGE 1

REZ DE CHAUSSEE



AVANT

APRES

TRAVAIL EFFECTUÉ
Eso, PC, PRO
PERSPECTIVES
PLANS D'AMÉNAGEMENT
BUREAUX ET ERP

BUREAUX LOGEMENTS REHABILITATION/ PROJET 2012

CONCOURS

Centre comercial

RETAIL PARK & PLATE FORME LOGISTIQUE

2012
R habilitation d'un
CENTRE
COMMERCIAL
son retail park
son parking  erien
MABLY

R habilitation d'un centre commercial Carrefour existant. Le projet portera sur la cr ation d'un parking ext rieur adri en sur la cr ation d'un nouveau mail pi ton et sur un travail global des fa ades.

Phase:
Travaux en cours



Esq, APD
PERSPECTIVES
CREATION CONCEPT/ FA ADES

CONCOURS CENTRE COMMERCIAL CARREFOUR / PROJET 2009

2012

RETAIL
PARK
ZAC HAUCOURT

cr ation de plusieurs magasins de commerce de d tail englob s dans un ensemble commercial comportant 5 lots commerciaux de plus de 300 m² chacun.
L'agencement int rieur de ces lots peut  tre enti rement modulable en fonction des besoins.

La surface de vente : 2349,65 m²

Phase:
Travaux en cours



Esq, PC, PRO
PERSPECTIVES

CONSTRUCTION PLATEFORME LOGISTIQUE / PROJET 2012

RETAIL PARK



Esq, APD
PERSPECTIVES
CREATION CONCEPT/ FA ADES

CONCOURS CENTRE COMMERCIAL CARREFOUR / PROJET 2009

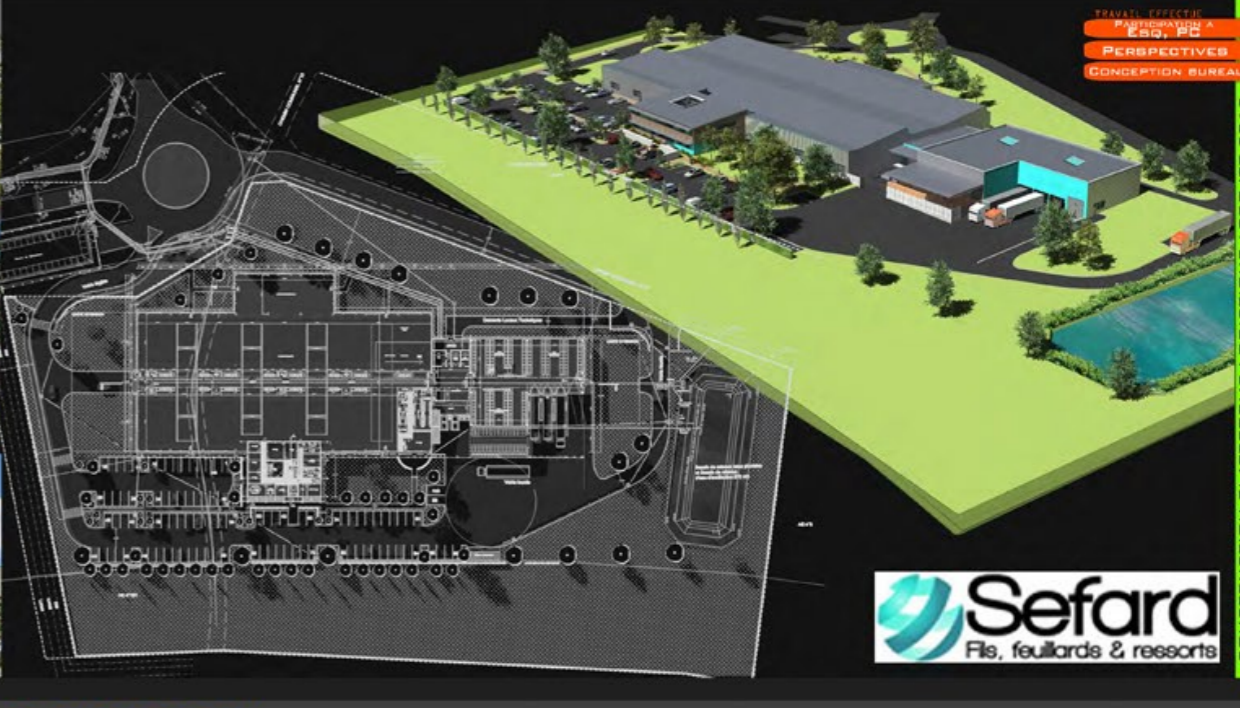
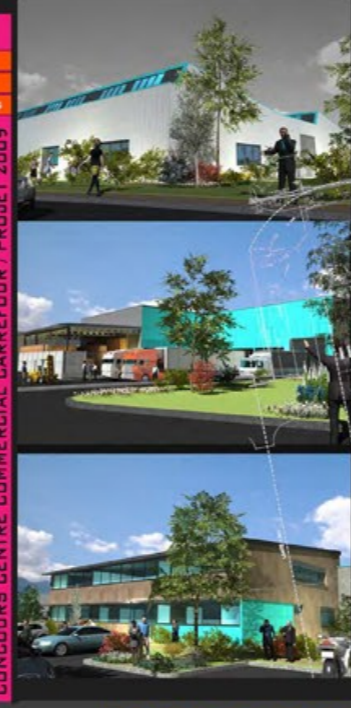

TRAVAIL EFFECTUE
PARTICIPATION A
Esq, PC
PERSPECTIVES
CONCEPTION BUREAUX

CONSTRUCTION PLATEFORME LOGISTIQUE / PROJET 2012



USINE DE RESSORTS & BUREAUX

CONCOURS

Centre médical

CONCOURS

Bibliothèque de Sainte-Foy (Qc) / Extension du musée de Cranbrook

2012
CENTRE MEDICAL
PARIS

Construction d'un centre médical en R+2 près de Paris. Le projet s'articule autour d'un atrium central regroupant deux corps de bâtiments composés de verre et de bois.

Conception plans. Recherche concept et création de Façades.

Phase:
Concours perdu



CONCOURS CENTRE MEDICAL NEUF / PROJET 2012



EQUIPEMENT

Centre d'escalade



CONCOURS CENTRE MEDICAL NEUF / PROJET 2012



HOTEL PASTEUR REHABILITATION PROJET 2013



François 1er rénovation

Agence: François 1er Rénovation
Lieu: Paris 75008 (Fr)
Année: 2013 - 2017

Projet: Réhabilitation de bâtiments classés ou inscrits Monument Historique
Type: Ancien couvent - Ancien Hopital - Maison de maître
Fonction: Architecte conception
Mission: ESQ - APS - APD - PC - PRO - PERSPECTIVES
Mise aux normes Sécurité incendie et Accessibilité PMR

FRANÇOIS 1^{ER} GROUPE

REHABILITATION DES BATIMENTS CLASSES OU INSCRITS AU TITRE DES MONUMENTS HISTORIQUES

Projet de restauration de l' Ancienne
SOUS PREFECTURE DE MELUN
1, Place de la Porte de Paris 77 000 MELUN

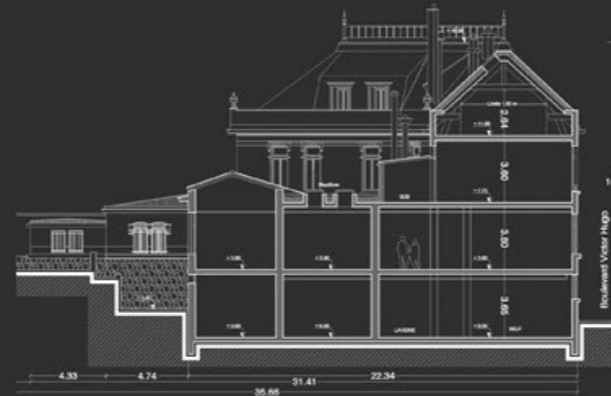

FACADE EST SUR BOULEVARD VICTOR HUGO - ETAGE 1



COUPE DE PRINCIPE

FACADE EST SUR BOULEVARD VICTOR HUGO - ETAGE 1

AVANT PROJET
APRES PROJET



OUVERTURE DU BARREAUDAGE VERTICAL EXISTANT EN ROC COTE COURS

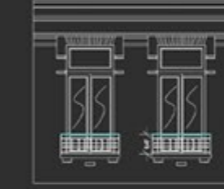

REHAUSSEMENT SI NECESSAIRE DU GARDE CORPS EXISTANT PAR LA POSE D'UNE BANDE COURANTE AVEC UNE LIGNE HORIZONTALE METALLIQUE DE COULEUR SABLEE A L'EGALITE, HAUTEUR 1M PAR RAPPORT AU SOL FIN

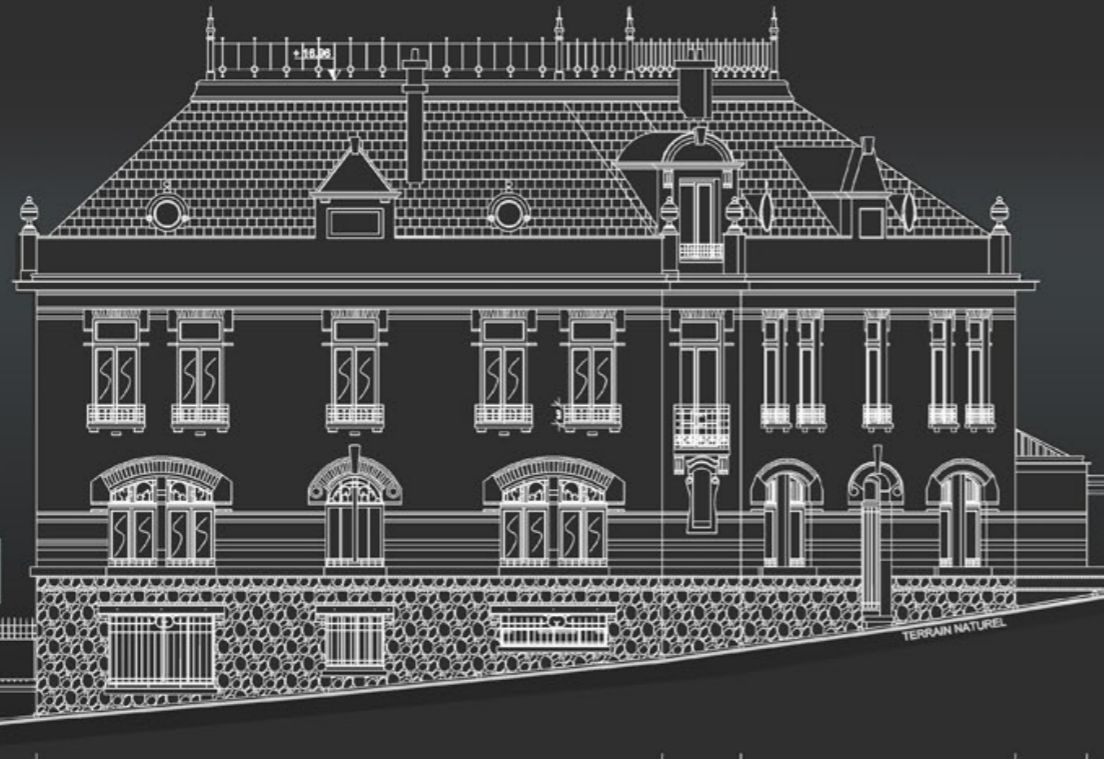
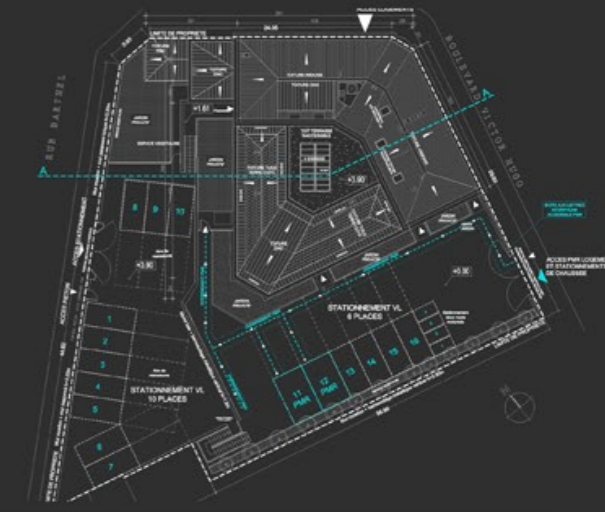

BOITE AUX LETTRES
INTERPHONE
ACCESSIBLE PMR

TERRAIN NATUREL

EXISTANT



PROJET

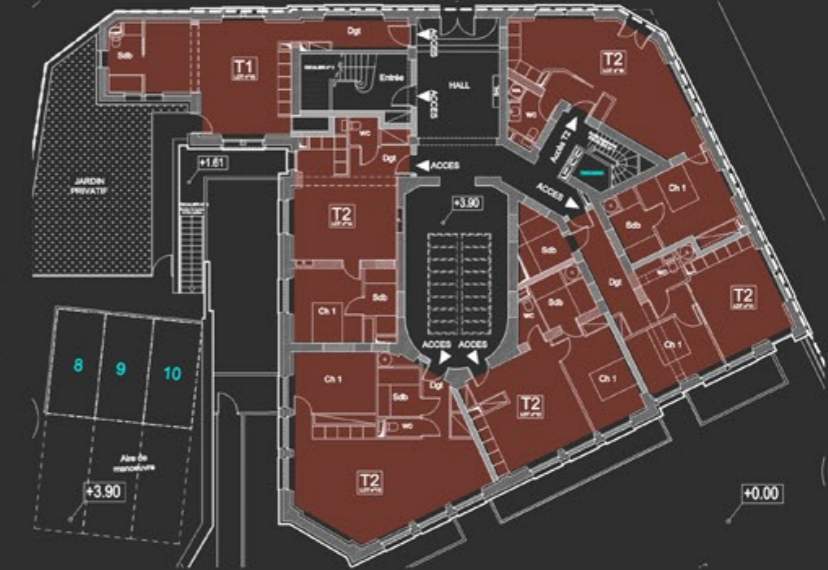

PORTAIL METALLIQUE 2 VANTAUX AVEC
COMMANDE POUR PASSAGE PIETON PMR
COULEUR VERT FONCE



FRANÇOIS 1^{ER} GROUPE

REHABILITATION DES BATIMENTS CLASSES OU INSCRITS AU TITRE DES MONUMENTS HISTORIQUES

PROJET DE RESTAURATION DE LA POUDRERIE
21, Rue François LERAY - 44000 NANTES

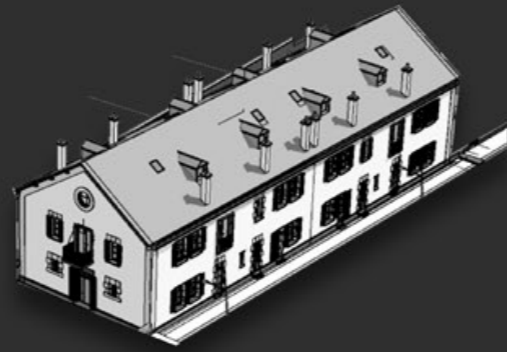

COUPE SCHEMATIQUE



COUPE PROJET

R+1

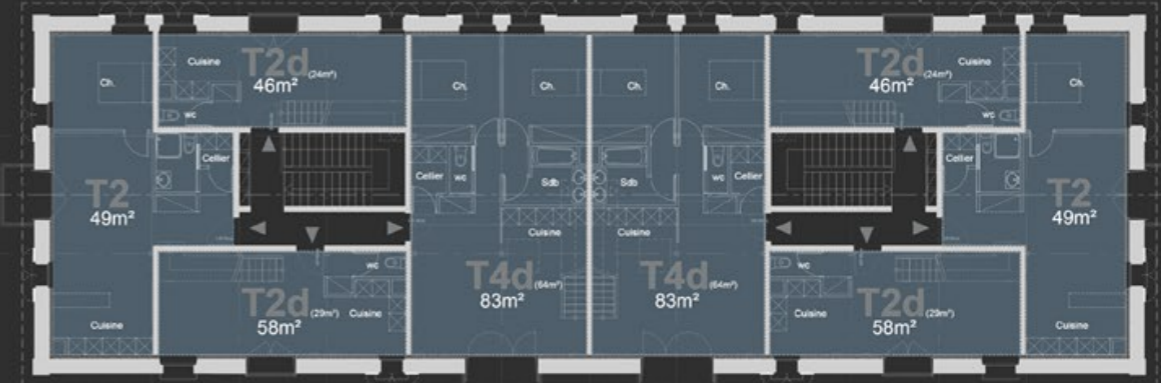

REZ DE CHAUSSEE



FACADE OUEST



FACADE SUR JARDIN - FACADE SUD

ELEVATION PROJET



FACADE SUR JARDIN - FACADE SUD



FACADE OUEST

VUE DU CIEL BATIMENT EXISTANT

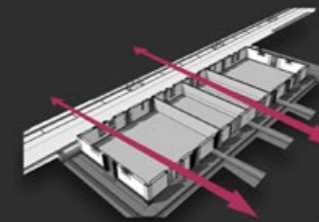

ISOMETRIE DU PROJET

FRANÇOIS 1^{ER} GROUPE

REHABILITATION DES BATIMENTS CLASSES OU INSCRITS
AU TITRE DES MONUMENTS HISTORIQUES

2017

Projet de restauration de l'Ancien
COUVENT DE LA VISITATION
72 000 LE MANS



AVANT

APRES



Restauration d'un escalier classé

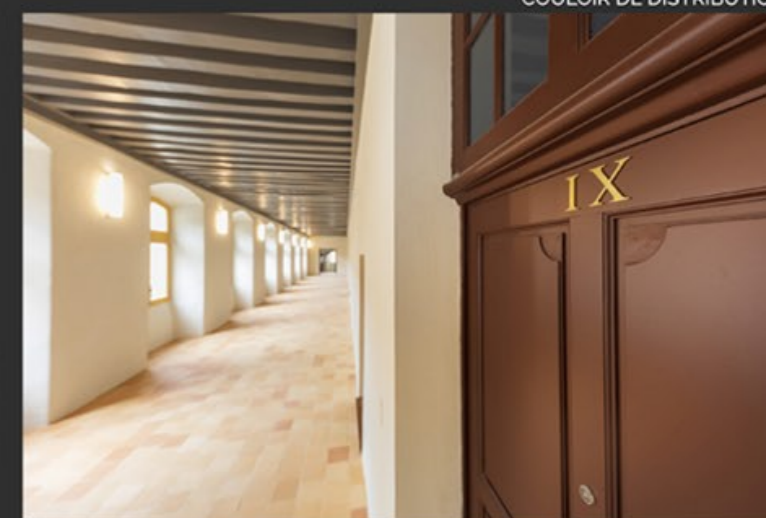
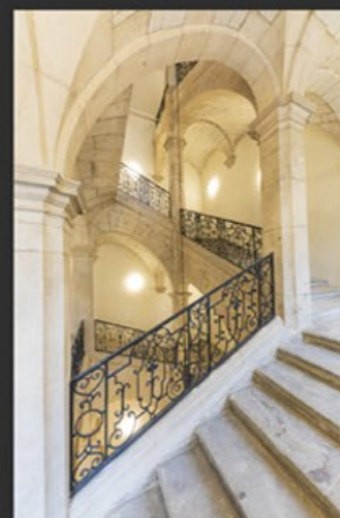

COULOIR DE DISTRIBUTION





BRUNEAU GHEZZI
ARCHITECTES

Issayah villa

Agence: Bruneau Ghezzi Architectes
Lieu: Saint Barthélemy (Fr)
Année: 2017 - 2022

Projet: Construction de 4 villas avec piscine
Type: Logement individuel
Fonction: Architecte chef de projet
Mission: PRO - DCE - DET - AOR - DOE - Agencement intérieur



BRUNEAU GHEZZI
ARCHITECTES



ISSAYAH VILLA

SAINT BARTH

Issayah villa

Agence: Bruneau Ghezzi Architectes
Lieu: Saint Barthélemy (Fr)
Année: 2017 - 2022

Projet: Construction de 4 villas avec piscine
Type: Logement individuel
Fonction: Architecte chef de projet
Mission: PRO - DCE - DET - AOR - DOE - Agencement intérieur





BRUNEAU GHEZZI
ARCHITECTES

Villa 1
LARIMAR

CONSTRUCTION D'UNE VILLA
4 CHAMBRES AVEC PISCINE



BRUNEAU GHEZZI
ARCHITECTES

Villa 1
LARIMAR

CONSTRUCTION D'UNE VILLA
4 CHAMBRES AVEC PISCINE



PERSPECTIVE 3D



Total Travaux: 3 800 000 euros
Total Agencement: 400 000 euros
Total Mobilier: 565 000 euros
Durée travaux 2017-2022

Parcelle : AY 23
Lieu: GRAND CUL DE SAC,
97 133 Saint Barthélemy
n° 9711231600205/M1
PC
S. parcelle: 2265 m²
SHOB: 454.7 m²
SHON: 277.3 m²



ISSAYAH VILLA



1



ISSAYAH VILLA



1



Total Travaux: **5 900 000 euros**
Total Agencement: **915 000 euros**
Total Mobilier: **1 350 000 euros**
Durée travaux: **2017-2022**

Parcelle : **AY 516, AY 517, AY 518, AY 519**

Lieu: **GRAND CUL DE SAC,**
97 133 Saint Barthélemy
n° 9711231700003/M1
S. parcelle: **3088m²**
SHOB: **547,8 m²**
SHON: **365,9 m²**

ISSAYAH VILLA

ISSAYAH VILLA

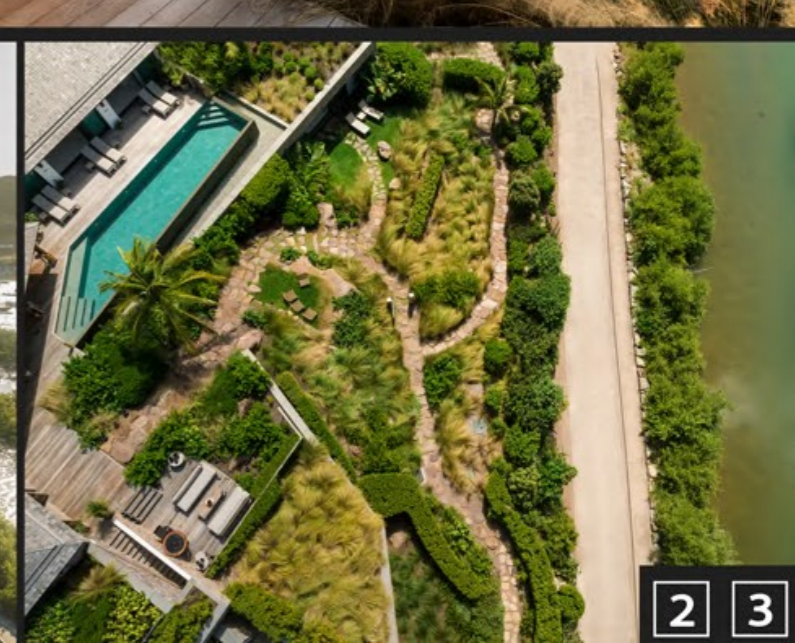
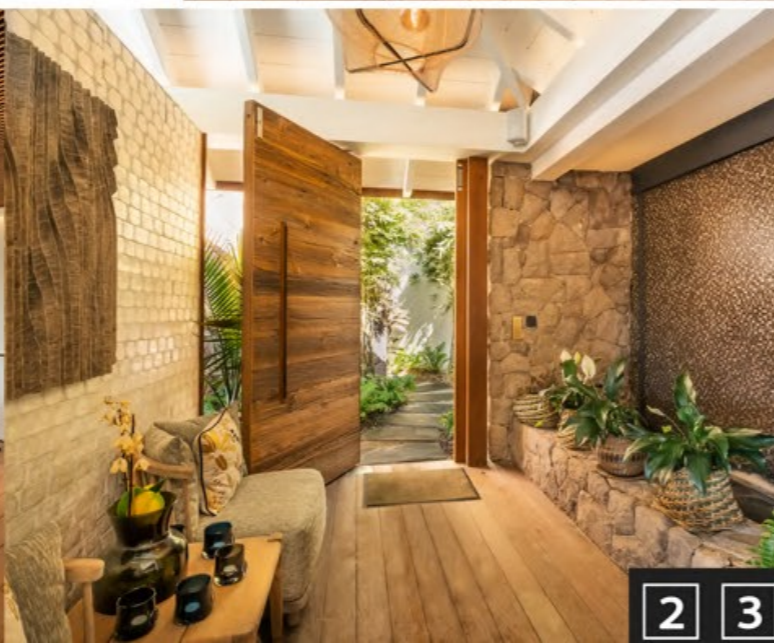



BRUNEAU GHEZZI
ARCHITECTES

Villa 4
TOURMALINE

CONSTRUCTION DE DEUX VILLAS
3 CHAMBRES AVEC PISCINE



PERSPECTIVE 3D



Total Travaux: 3 600 000 euros
Total Agencement: 580 000 euros
Total Mobilier: 465 000 euros
Durée travaux: 2017-2022
Parcelle: AY 516, AY 518,
Lieu: GRAND CUL DE SAC,
97 133 Saint Barthélemy
n° 9711231700009 /M1
PC
S. parcelle: 1454 m²
SHOB: 317.6 m²
SHON: 212 m²

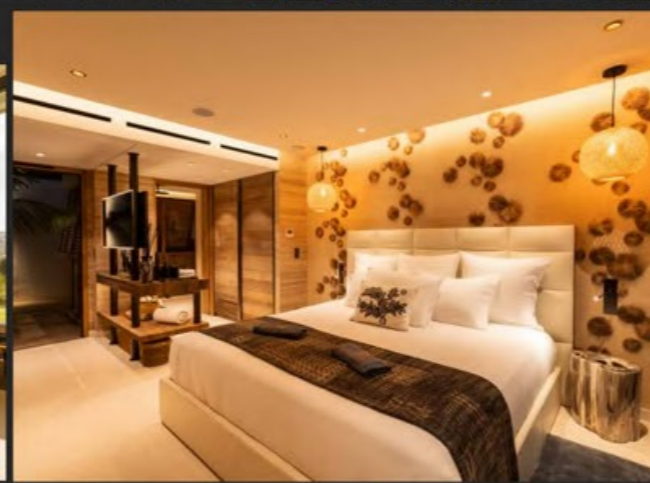

ISSAYAH VILLA



Plan masse & Perspective générale



1
Larimar
Villa 4 chambres
avec piscine

2
Quartz
Villa 3 chambres
avec piscine

3
Quartz
Villa 4 chambres
avec piscine

4
Tourmaline
Villa 3 chambres
avec piscine

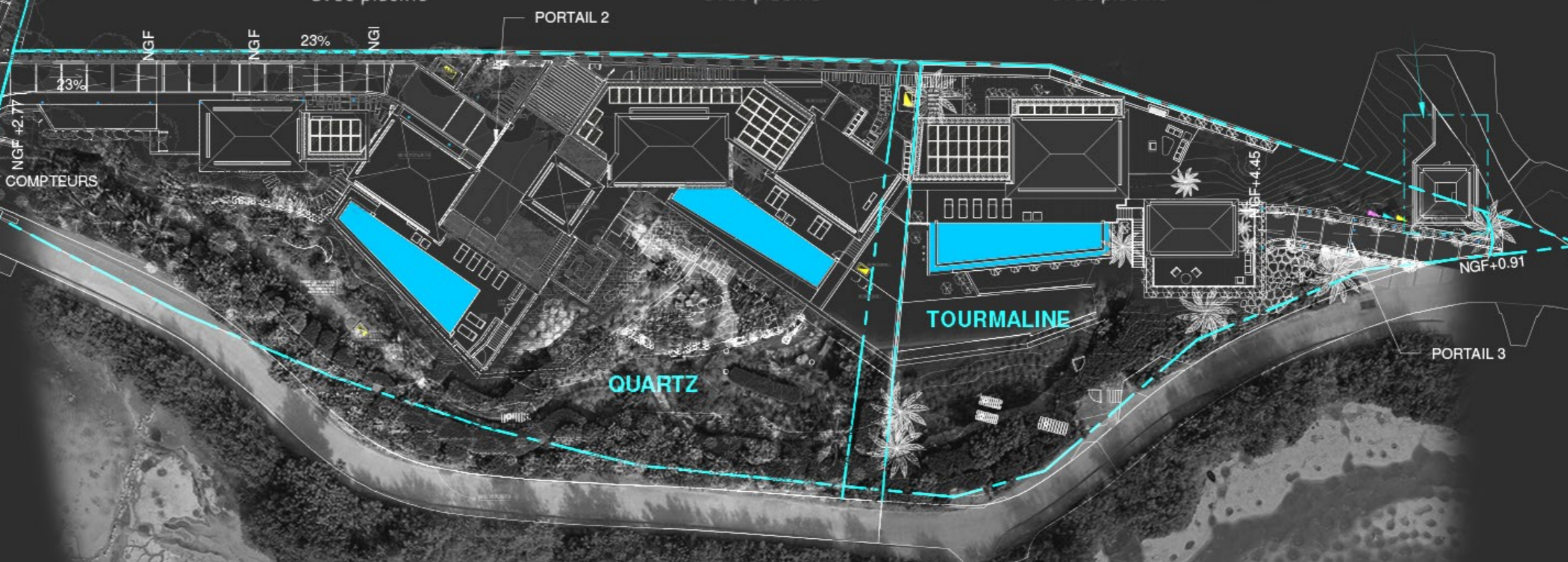

PORTAIL 3

NGF+0.91

NGF+4.45

PORTAIL 2

23% NGI

COMPTEURS

NGF+1.18

PORTAIL 1

13% NGI

NGF+2.42

30% NGI

NGF+8.43

PORTIQUE

LARIMAR

QUARTZ

TOURMALINE

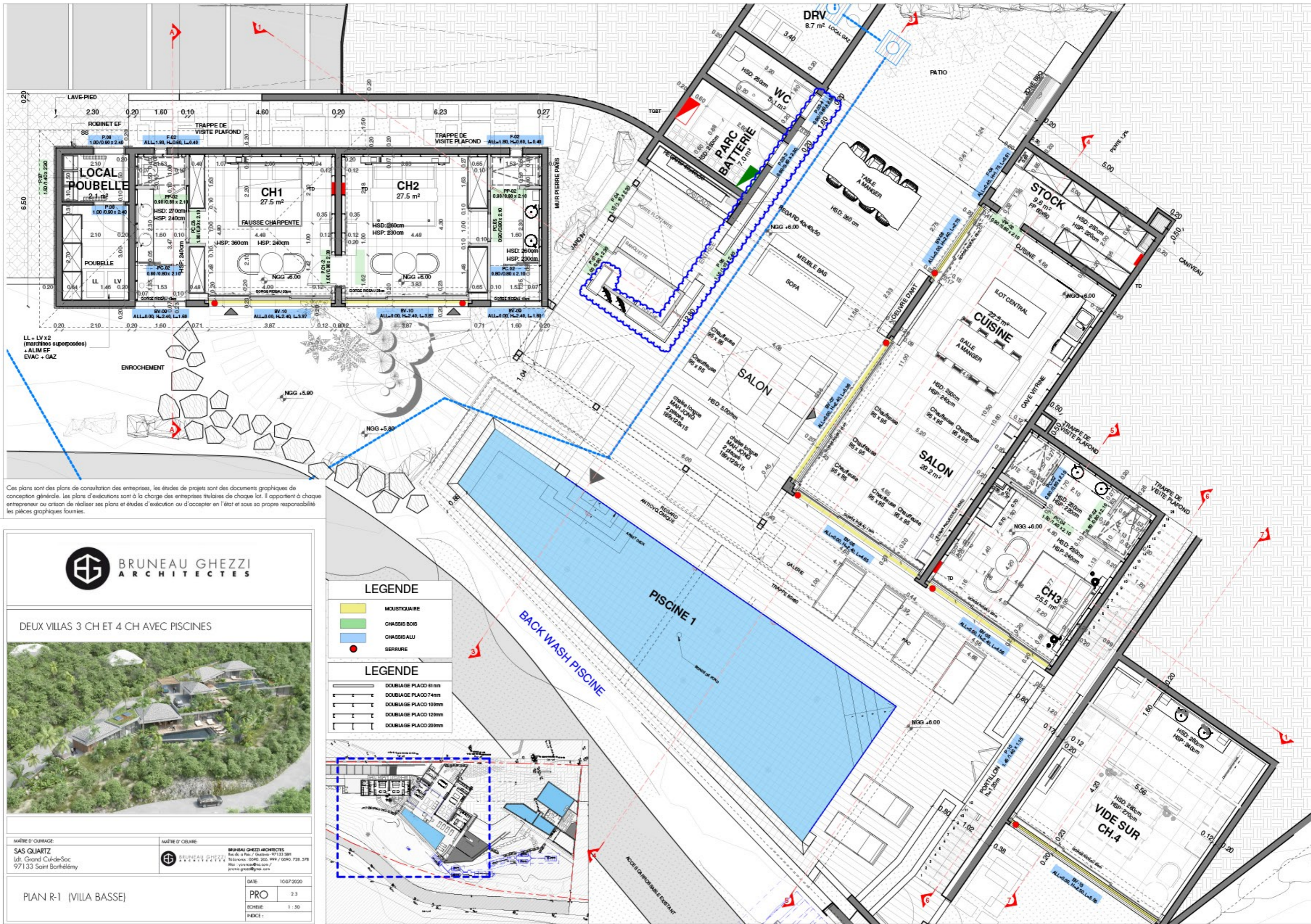

Ces plans sont des plans de consultation des entreprises, les études de projets sont des documents graphiques de conception générale. Les plans d'exécution sont à la charge des entreprises titulaires de chaque lot. Il appartient à chaque entrepreneur ou artisan de réaliser ses plans et études d'exécution ou d'accepter en l'état et sous sa propre responsabilité les pièces graphiques fournies.



DEUX VILLAS 3 CH ET 4 CH AVEC PISCINES



- LEGENDE**
- MOUSTOUIRE
 - CHASSIS BOIS
 - CHASSIS ALU
 - SERRURE
- LEGENDE**
- DOUBLIAGE PLACO 61mm
 - DOUBLIAGE PLACO 74mm
 - DOUBLIAGE PLACO 100mm
 - DOUBLIAGE PLACO 120mm
 - DOUBLIAGE PLACO 200mm

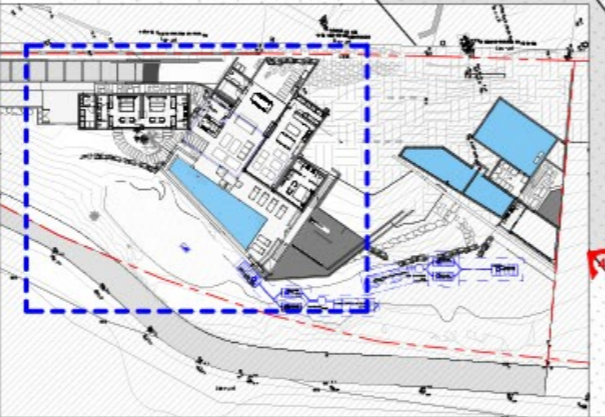

MAÎTRE D'OUVRAGE		MAÎTRE D'ŒUVRE	
SAS QUARTZ Ltd. Grand Cul-de-Sac 97133 Saint-Barthélemy		BRUNEAU GHEZZI ARCHITECTES Rue de la Paix / Guatoua - 97133 581 Téléphone: 0090 266 999 / 0090 738 378 Mail: vps@brneau-ghezzi.com / p.ghezz@brneau-ghezzi.com	
DATE	10/07/2020	PRO	2.3
ECHÈRE	1 : 50	INDEXE	

PLAN R-1 (VILLA BASSE)

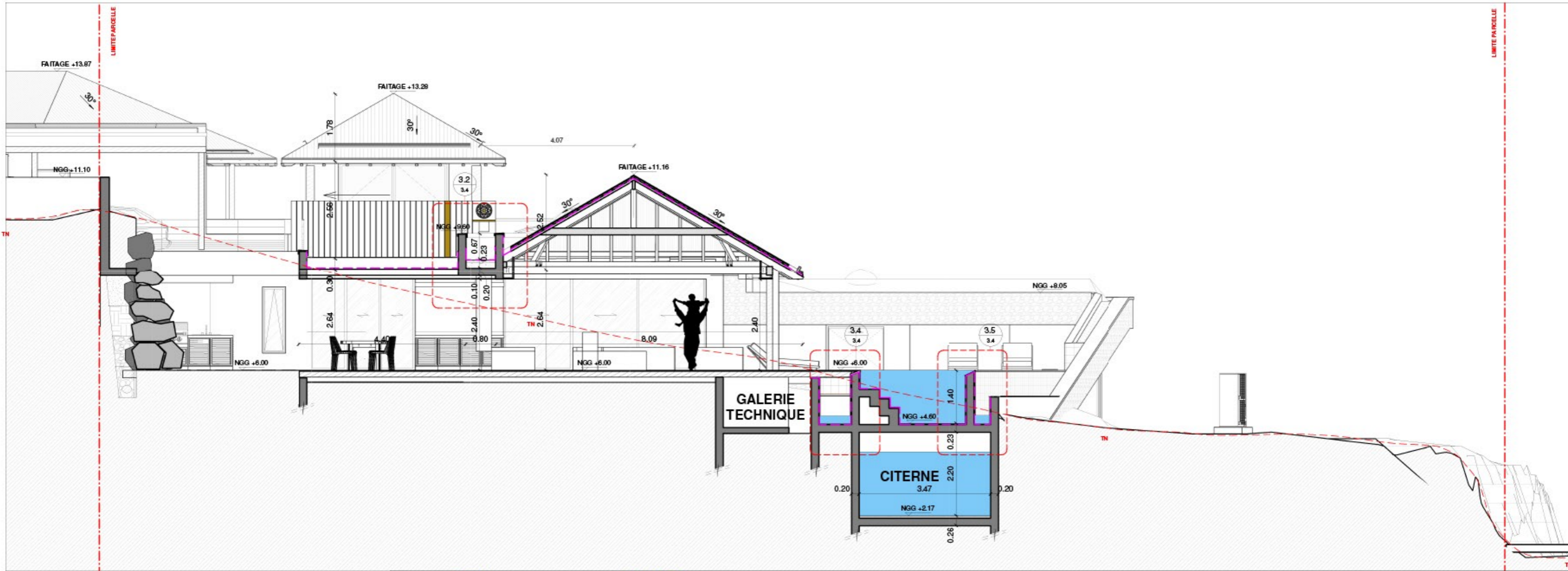

Ces plans sont des plans de consultation des entreprises, les études de projets sont des documents graphiques de conception générale. Les plans d'exécution sont à la charge des entreprises titulaires de chaque lot. Il appartient à chaque entrepreneur ou artisan de réaliser ses plans et études d'exécution ou d'accepter en l'état et sous sa propre responsabilité les pièces graphiques fournies.



DEUX VILLAS 3 CH ET 4 CH AVEC PISCINES



MAÎTRE D'OUVRAGE
SAS QUARTZ
Ldt. Grand Cul-de-Sac
97133 Saint-Barthélemy

MAÎTRE D'ŒUVRE
BRUNEAU GHEZZI ARCHITECTES
Rue de la Poste / Guadeloupe - 97133 SBT
Téléphones : 0690 300 999 / 0690 728 378
Mail : ghezzibrun@brun-ghezz.com / ghezzibrun@orange.fr

DATE : 26/06/2020
PRO : 3.4
ÉCHÈLE :
INDICE :

COUPE 3-3

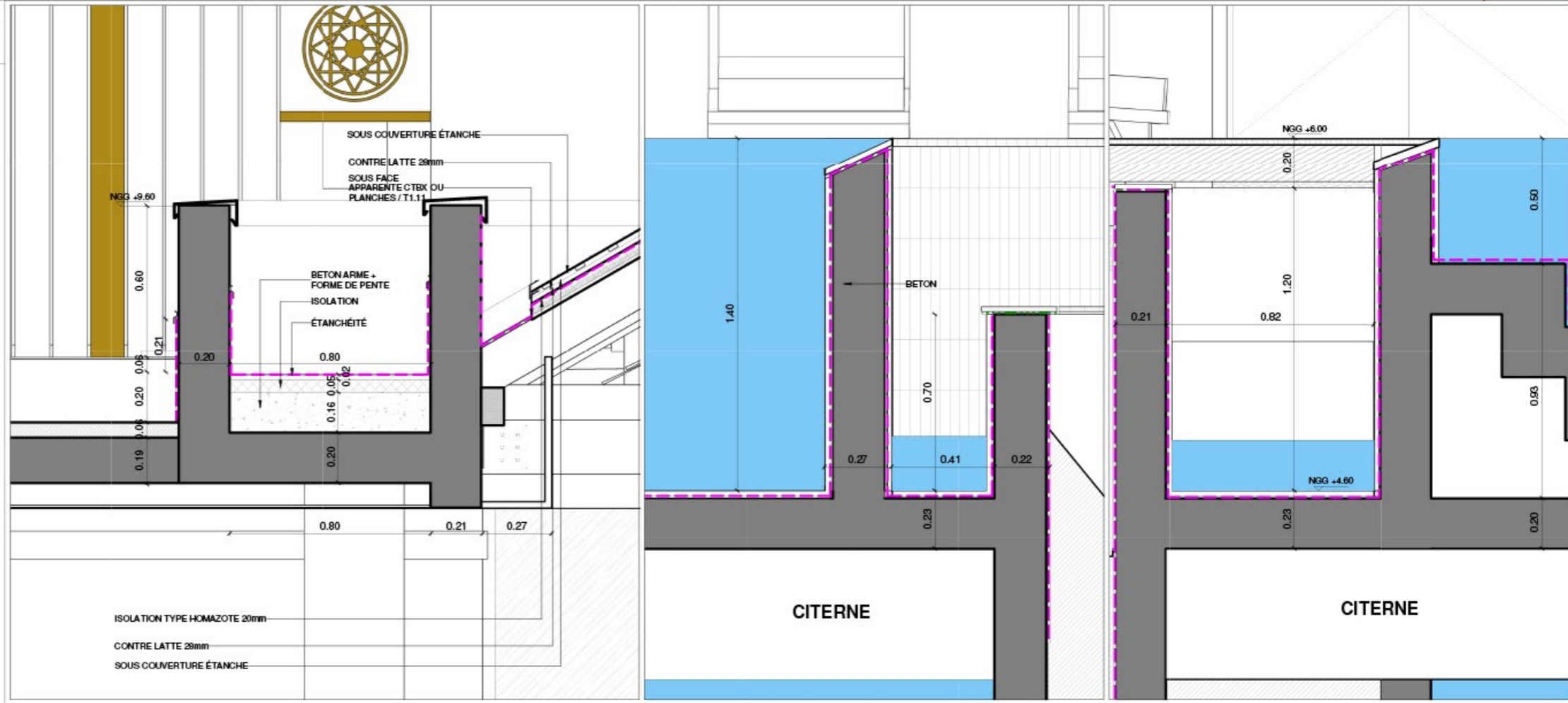

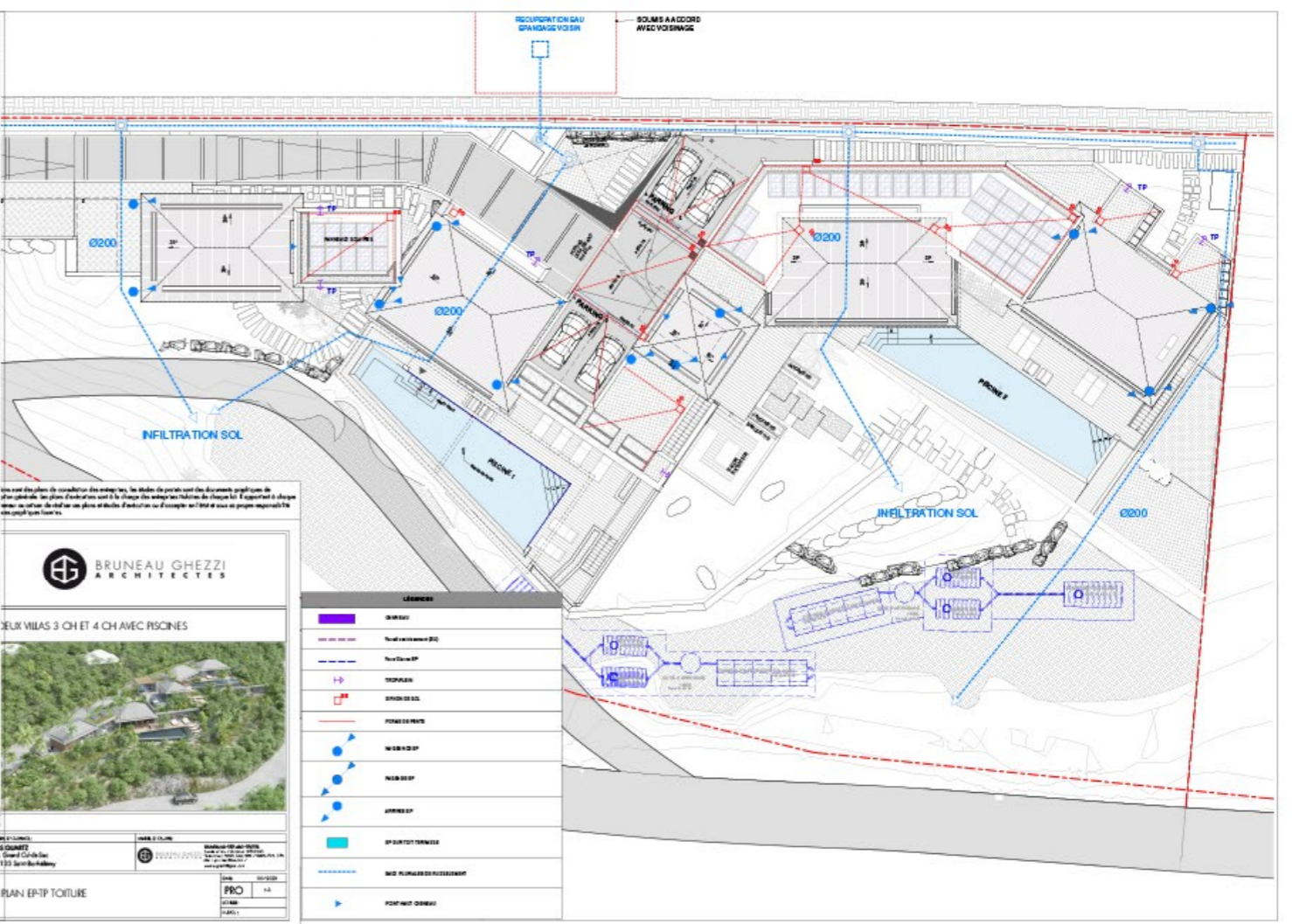
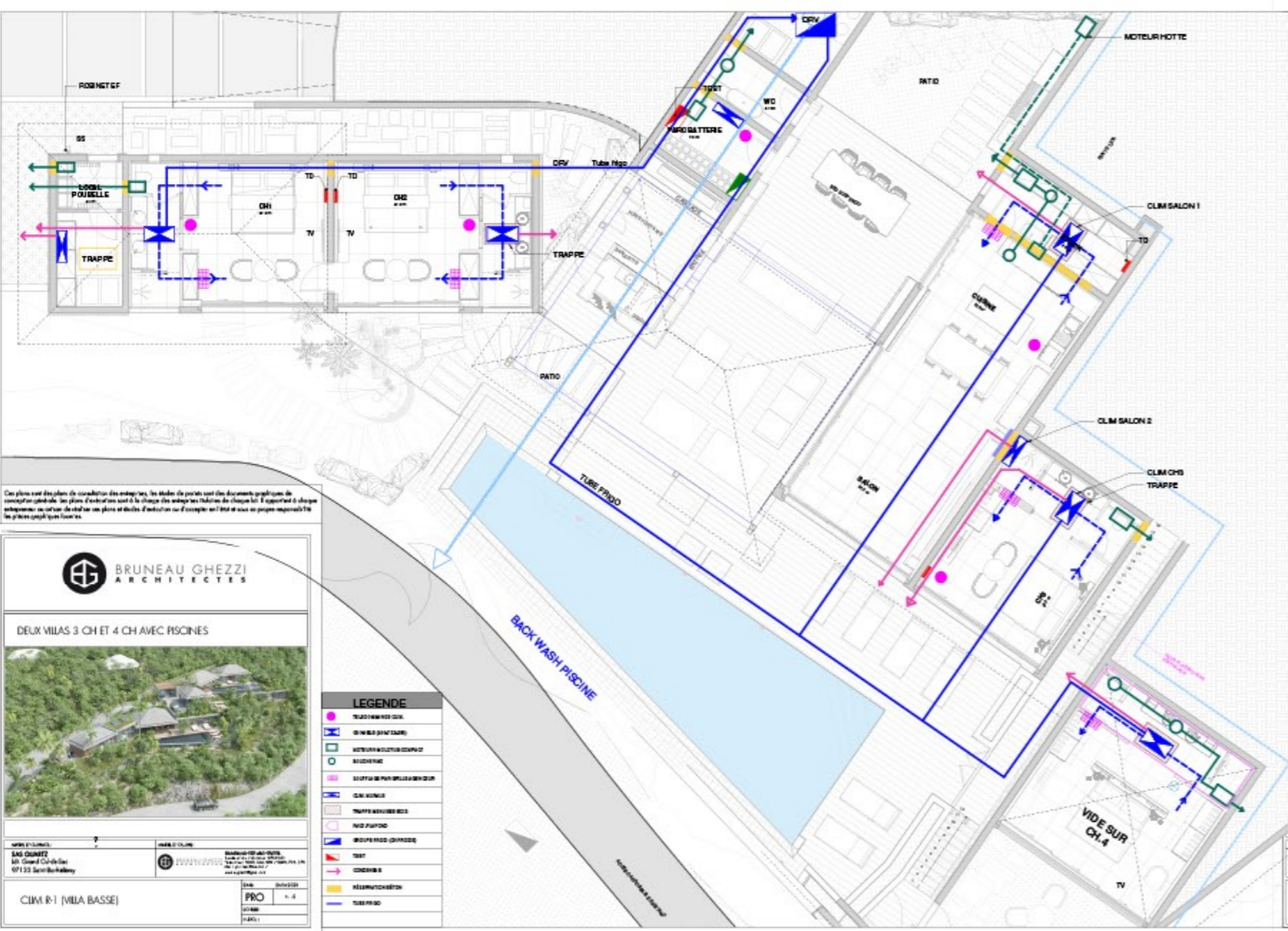
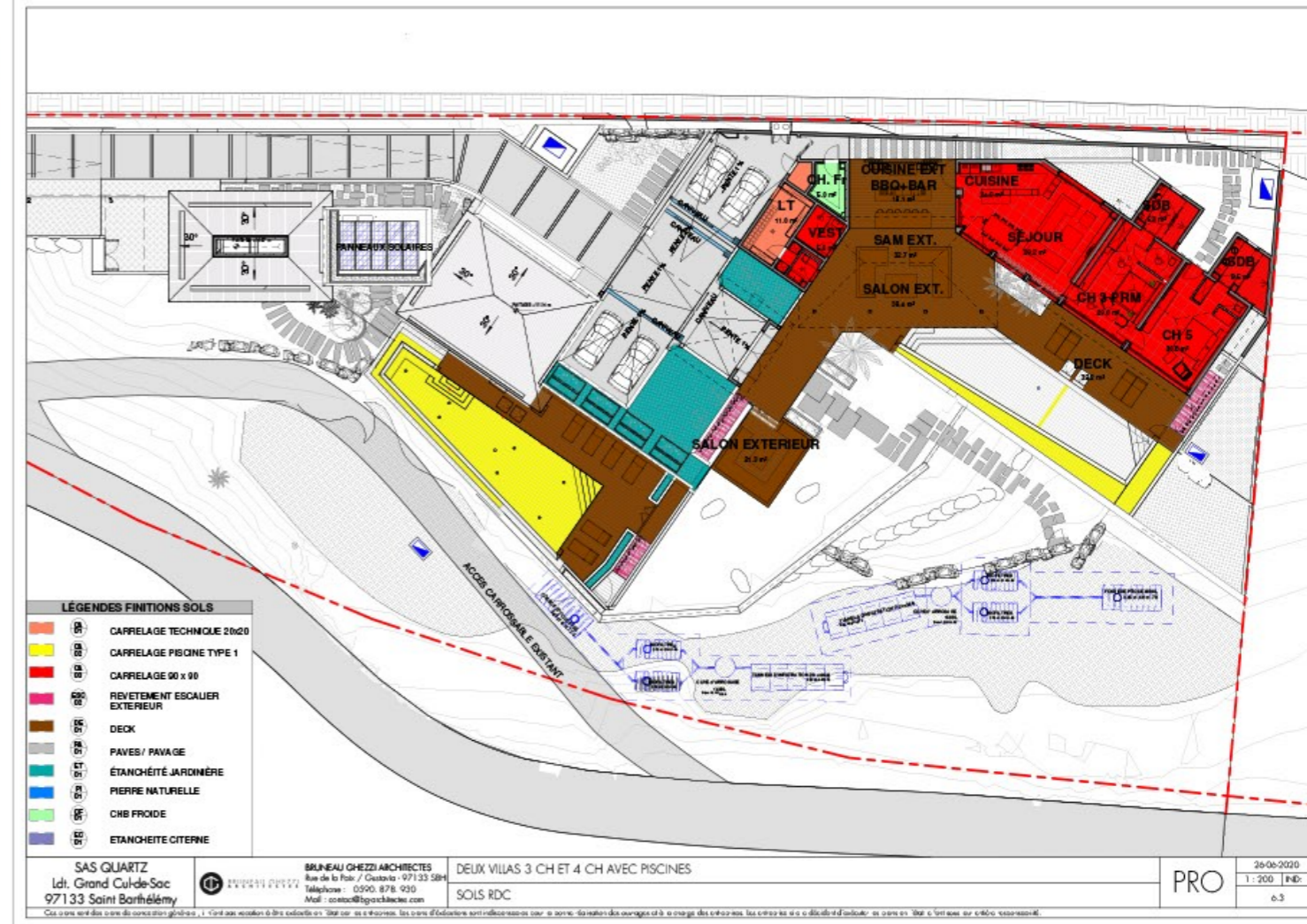
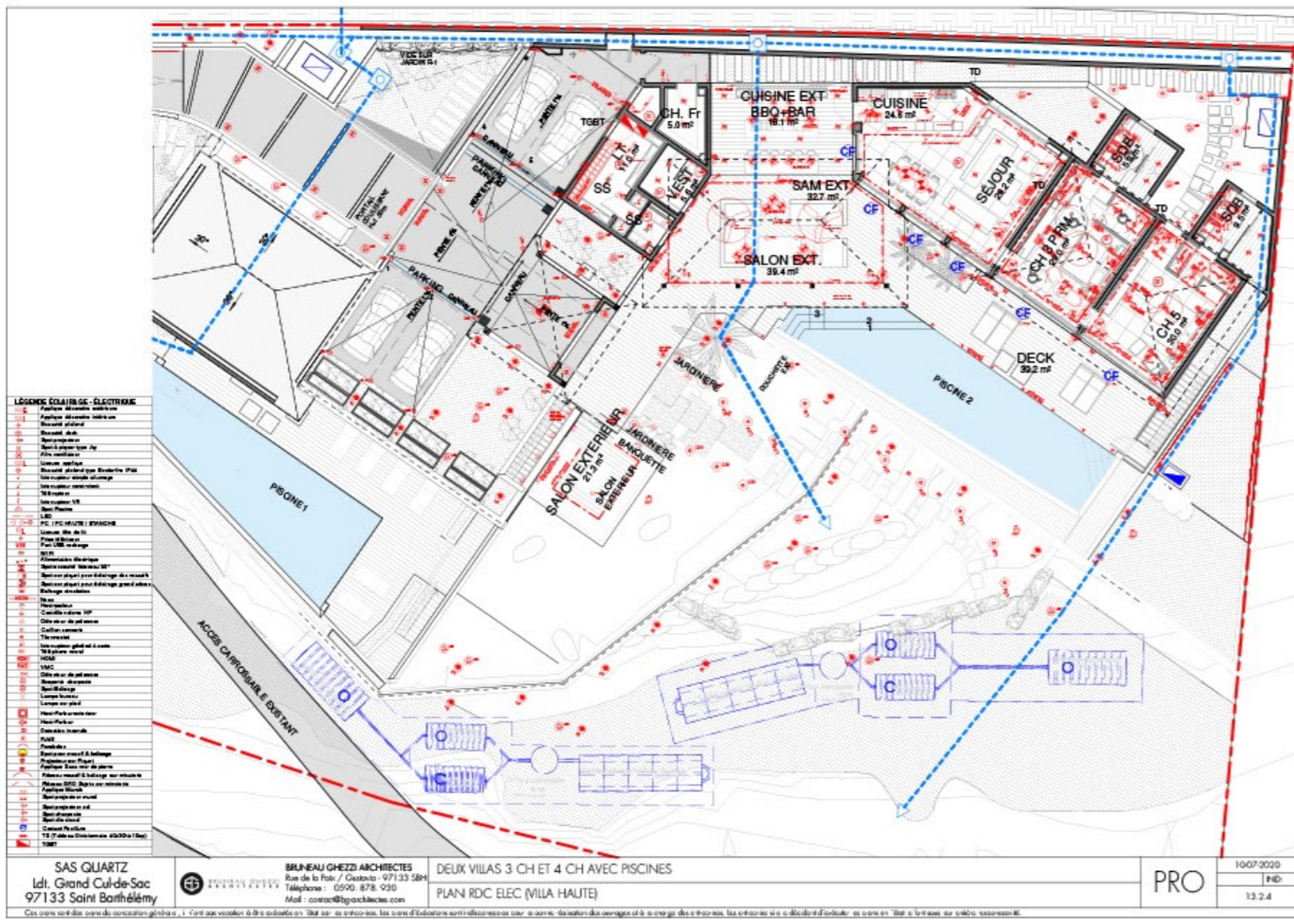

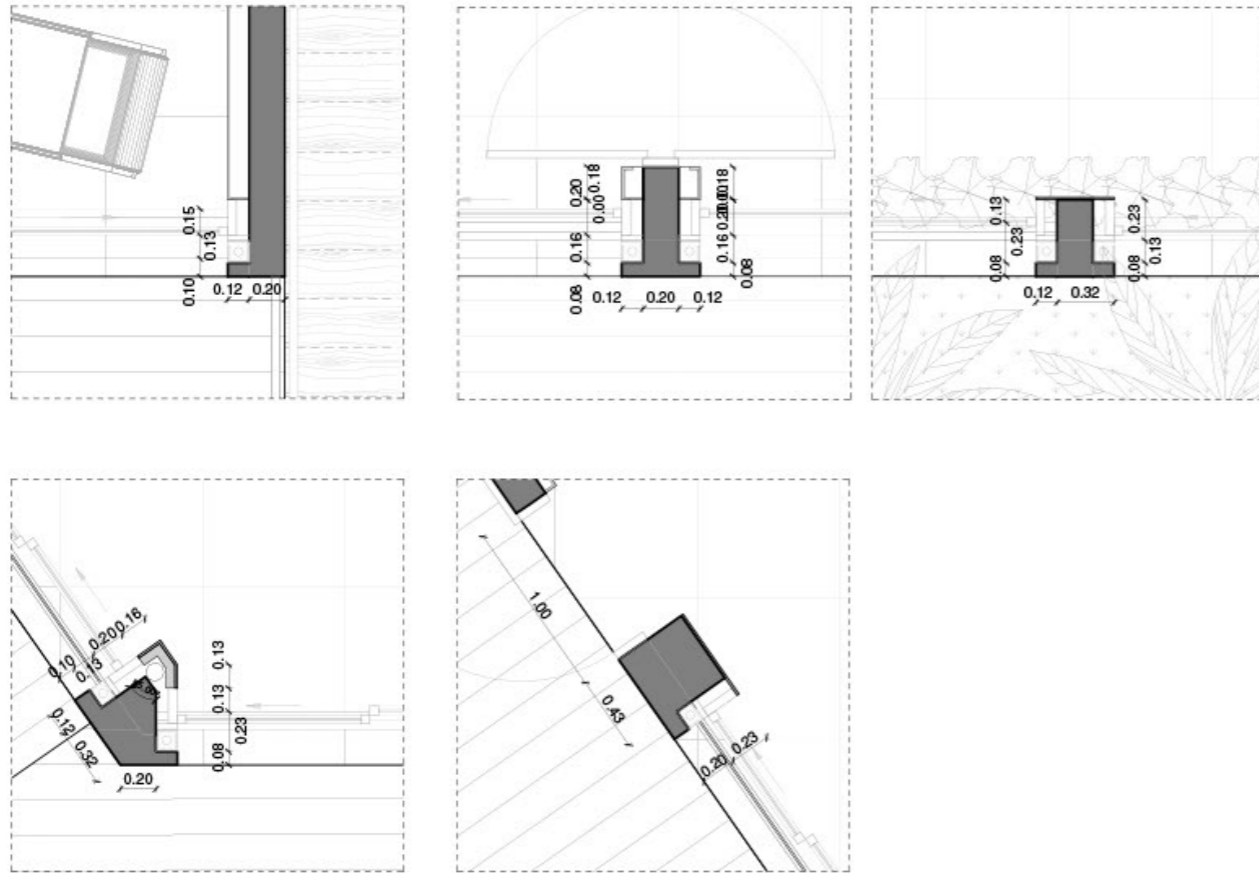

SAS QUARTZ
Ldt. Grand Cul-de-Sac
97133 Saint Barthélemy

BRUNEAU GHEZZI ARCHITECTES
Rue de la Poste / Gustavia - 97133 58th
Téléphone : 0590 878 990
Mail : contact@bruneau-ghezzi.com

DEUX VILLAS 3 CH ET 4 CH AVEC PISCINES
DETAIL - PLAN RDC (MILLA HAUTE)

PRO 1007/2020
1:20 IND.
7,4

Ces plans sont des plans de consultation préliminaires. Ils sont sans valeur à l'usage de la construction. Ils ont été réalisés en vertu de la loi n° 2007-09 du 20 février 2007 relative à l'habitat individuel en zone littorale. Ils ne peuvent être utilisés sans l'accord préalable de l'architecte.

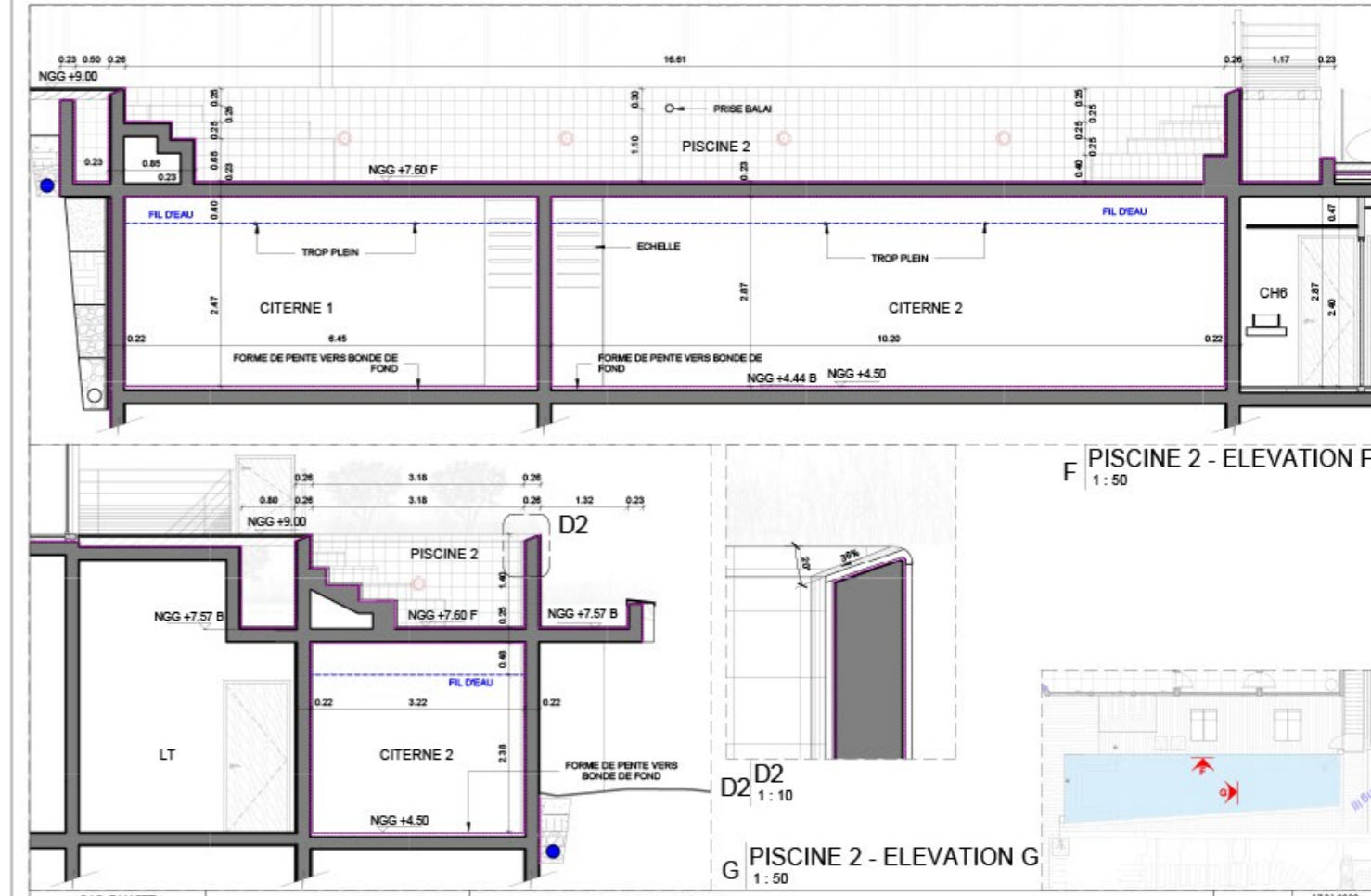

SAS QUARTZ
Ldt. Grand Cul-de-Sac
97133 Saint Barthélemy

BRUNEAU GHEZZI ARCHITECTES
Rue de la Poste / Gustavia - 97133 58th
Téléphone : 0590 878 990
Mail : contact@bruneau-ghezzi.com

DEUX VILLAS 3 CH ET 4 CH AVEC PISCINES
PISCINE 2 - FACADE FF ET G-G

PRO 17/01/2020
1:50 IND.
8,19

Ces plans sont des plans de consultation préliminaires. Ils sont sans valeur à l'usage de la construction. Ils ont été réalisés en vertu de la loi n° 2007-09 du 20 février 2007 relative à l'habitat individuel en zone littorale. Ils ne peuvent être utilisés sans l'accord préalable de l'architecte.

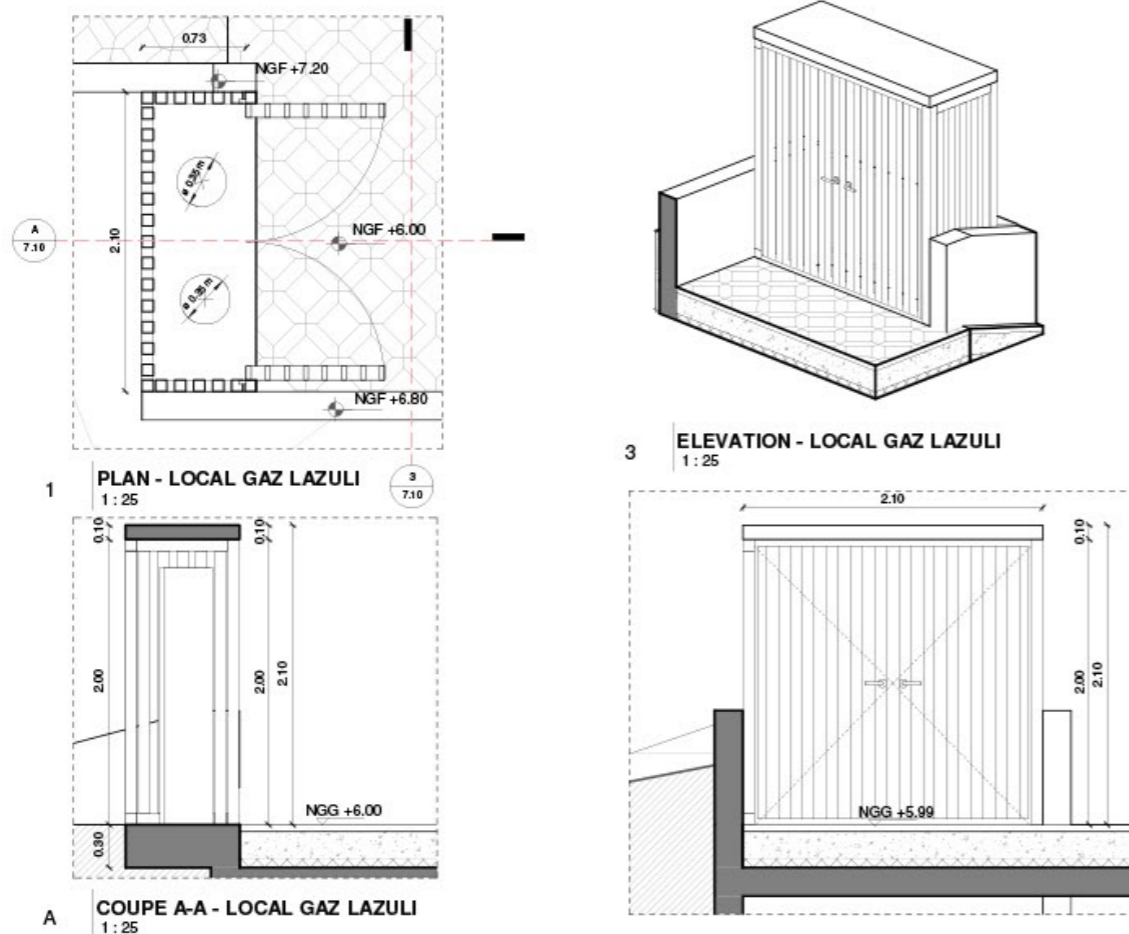

SAS QUARTZ
Ldt. Grand Cul-de-Sac
97133 Saint Barthélemy

BRUNEAU GHEZZI ARCHITECTES
Rue de la Poste / Gustavia - 97133 58th
Téléphone : 0590 878 990
Mail : contact@bruneau-ghezzi.com

DEUX VILLAS 3 CH ET 4 CH AVEC PISCINES
DETAIL LOCAL GAZ LAZULI

PRO 1007/2020
1:25 IND.
7,10

Ces plans sont des plans de consultation préliminaires. Ils sont sans valeur à l'usage de la construction. Ils ont été réalisés en vertu de la loi n° 2007-09 du 20 février 2007 relative à l'habitat individuel en zone littorale. Ils ne peuvent être utilisés sans l'accord préalable de l'architecte.

	N° de fenêtre	Largeur x hauteur	Hauteur allège linteau	Hauteur linteau linteau	Couverture	N° de fenêtre	Largeur x hauteur	Hauteur allège linteau	Hauteur linteau linteau	Couverture	N° de fenêtre	Largeur x hauteur	Hauteur allège linteau	Hauteur linteau linteau	Couverture
Vue en élévation	BV01	4.56x2.40	0.00	2.40	3	BV02	2.16x2.40	0.00	2.40	3	BV03	1.76x2.40	0.00	2.40	1
Vue en plan															
Type	CHASSIS ALU QUARTZ					CHASSIS ALU QUARTZ					CHASSIS ALU QUARTZ				
Ville	QUARTZ					SÉJOUR					SÉJOUR				
Localisation	CH3, CH5										SÉJOUR				
Vue en élévation	BV04	2.76x2.40	0.00	2.40	1	BV05	4.56x2.40	0.00	2.40	1	BV06	4.65x2.40	0.00	2.40	1
Vue en plan															
Type	CHASSIS ALU QUARTZ					CHASSIS ALU LAZULI					CHASSIS ALU LAZULI				
Ville	QUARTZ					LAZULI					LAZULI				
Localisation	SÉJOUR					CH3					SAISON, CUISINE				

SAS QUARTZ
Ldt. Grand Cul-de-Sac
97133 Saint Barthélemy

BRUNEAU GHEZZI ARCHITECTES
Rue de la Poste / Gustavia - 97133 58th
Téléphone : 0590 878 990
Mail : contact@bruneau-ghezzi.com

DEUX VILLAS 3 CH ET 4 CH AVEC PISCINES
NOMENCLATURE DES PORTES ET FENÊTRES

PRO 1007/2020
1:50 IND.
10,1

Ces plans sont des plans de consultation préliminaires. Ils sont sans valeur à l'usage de la construction. Ils ont été réalisés en vertu de la loi n° 2007-09 du 20 février 2007 relative à l'habitat individuel en zone littorale. Ils ne peuvent être utilisés sans l'accord préalable de l'architecte.

Façade laquée extérieure sous carbet avec portes dissimulées



Vue salle à mangée extérieure



Vue petit salon extérieur



Maillage métallique prit entre deux feuilles de verre





Cave à vin inox
Vaisselier avec montant laiton
& pare-vue ajouré

Cuisine extérieure avec plancha / Mange-debout avec plateau pierre et ciel ajouré
Cuisine intérieure avec îlot central ciel de bar ajouré



Perspective cuisine extérieure / mange debout

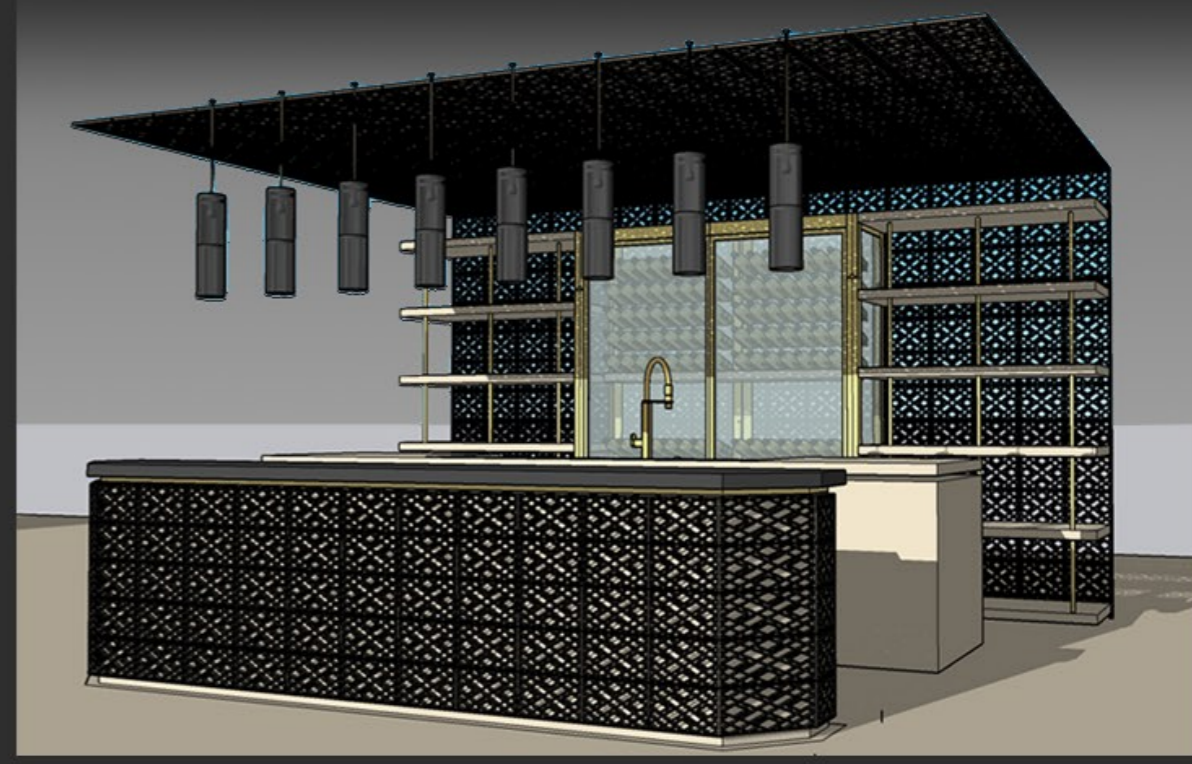

Perspective & élévation cuisine intérieure





Villa Eden

Agence:	non
Lieu:	Palomino (Co)
Année:	Chantier: 2017 - 2018 / Exploitation: depuis 2018
Projet:	Construction d'un hôtel 18 chambres avec piscines
Type:	Hôtel
Fonction:	Architecte conception
Mission:	ESQ - APS - APD - PC - PRO - Agencement intérieur - Charte graphique

3G

Benjamin Grangier
ARCHITECTE

Construction d'un hotel 18 chambres
avec piscines avec commerce
Palomino, Carrera #6

VILLA
EDEN
PALOMINO



PHOTO EXISTANT

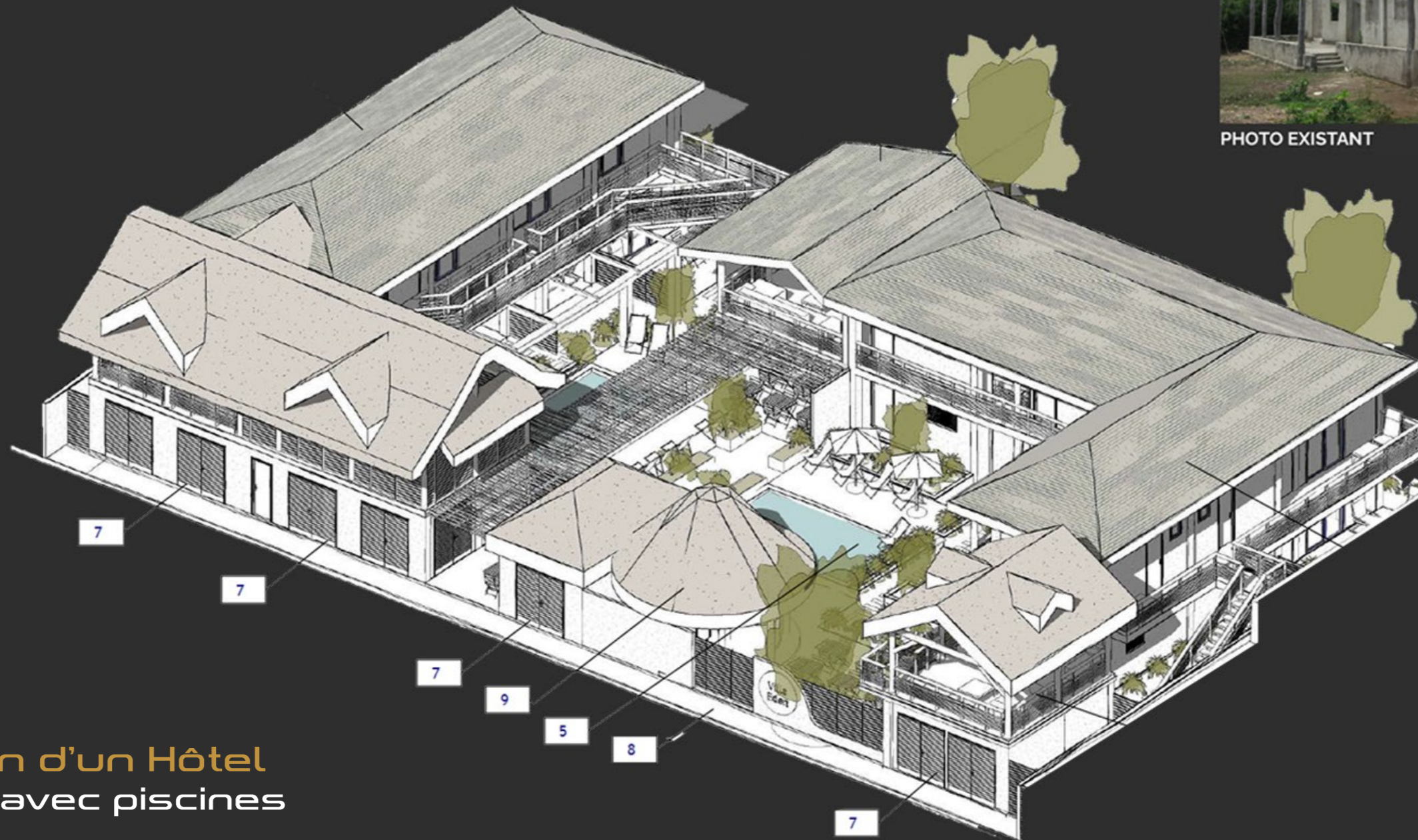

Construction d'un Hôtel
18 chambres avec piscines
Commerces



CARTE DE VISITE

PHOTOGRAPHIE AERIEENNE

PHOTO CHANTIER
Réhabilitation & extention du batiment existant



ESPACE PISCINE - BAIN DE SOLEIL



ZONE ACCUEIL SOUS LE MANGUIER - BOULANGERIE

SALON DE MASSAGE EXTERIEUR



3G
 Benjamin Grangier
 ARCHITECTE

Construction d'un hotel 18 chambres
 avec piscines avec commerce
 Palomino, Carrera #6

PHOTO AMENAGEMENT EXTERIEUR

PHOTO ACCUEIL - ZONE ATTENTE



SALON LOUNGE - REPOS



PHOTO BAR

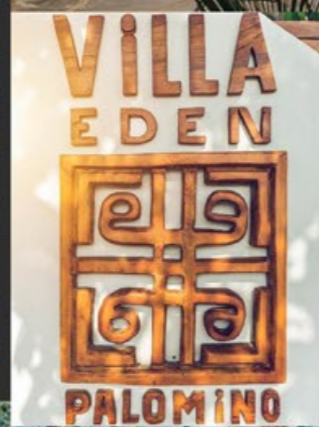

CHAMBRE TYPE



SALLE DE BAIN



ZONE DORTOIR - ESPACE COMMUN



Isométrie générale / RDC - Plan masse / RDC



Plan RDC

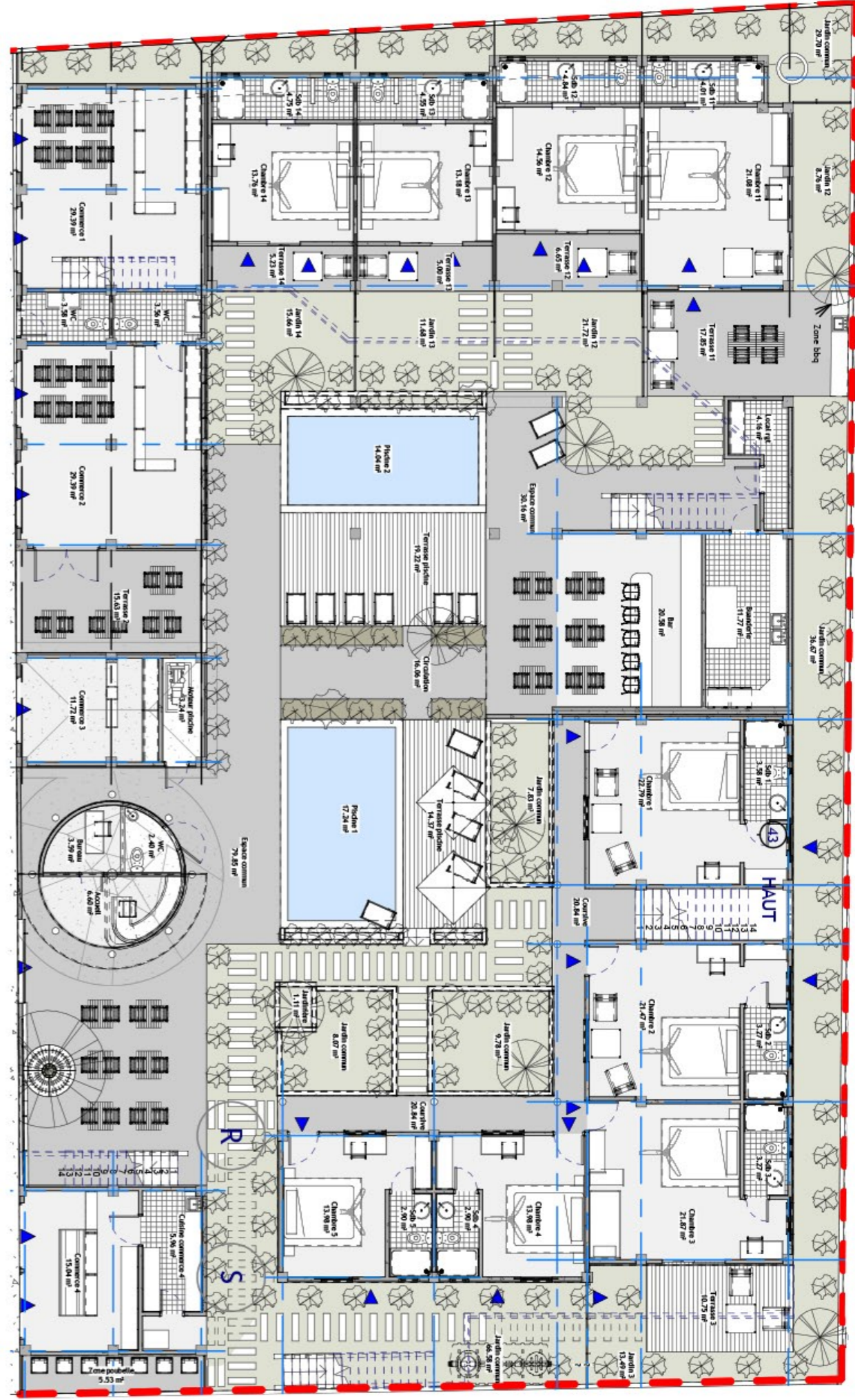

Façade intérieure Sud



Élévation Ouest

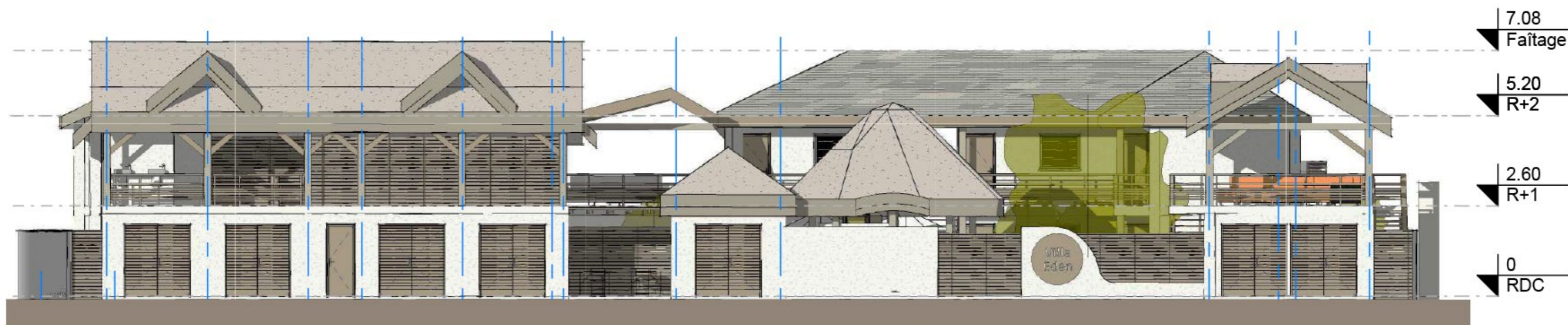

Coupe transversale

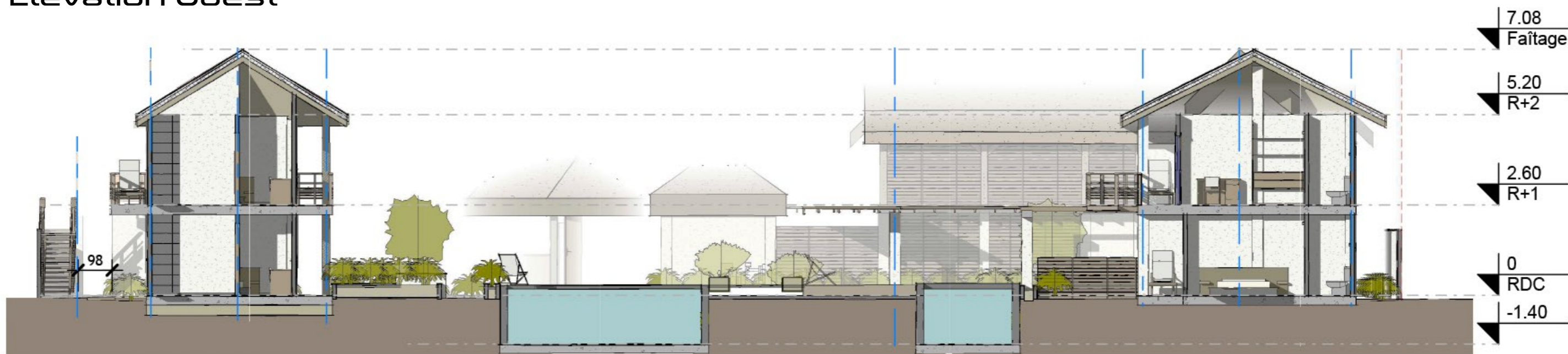

Chambre 6

Tableau de surfaces CH6		
	Périmètre	Surface
R+1		
Chambre 6	23.16	22.57 m ²
Sdb 6	8.54	3.76 m ²
	31.70	26.33 m ²

1 CH6
Ech : 1 : 35

2 Isométrie
Ech :

	Hôtel Villa Eden Carrera 6 #4-50, Palomino, Guajira 446009 Palomino Colombie French Connexion															
	<table border="1" style="width: 100%; border-collapse: collapse;"> <thead> <tr> <th>N°</th> <th>Description</th> <th>Date</th> </tr> </thead> <tbody> <tr><td> </td><td> </td><td> </td></tr> <tr><td> </td><td> </td><td> </td></tr> <tr><td> </td><td> </td><td> </td></tr> </tbody> </table>	N°	Description	Date										PERMIS DE CONSTRUIRE HOTEL 18 CHAMBRES AVEC PISCINES ET COMMERCE	Chambre 6 Numéro de projet: 01 Date: Date de fin: CH 06 Dessiné par: Auteur: Echelle: 1 : 35 Vérifié par: Vérificateur:	
N°	Description	Date														

ACCUEIL & BUREAU

ACCUEIL		
	Surface	Niveau
WC	2.40 m ²	RDC
Bureau	3.59 m ²	RDC
Accueil	6.60 m ²	RDC
	12.59 m ²	
Total	12.59 m²	

1 Isométrie Accueil
Ech :

3 Plan RDC
Ech : 1 : 50

	Hôtel Villa Eden Carrera 6 #4-50, Palomino, Guajira 446009 Palomino Colombie French Connexion															
	<table border="1" style="width: 100%; border-collapse: collapse;"> <thead> <tr> <th>N°</th> <th>Description</th> <th>Date</th> </tr> </thead> <tbody> <tr><td> </td><td> </td><td> </td></tr> <tr><td> </td><td> </td><td> </td></tr> <tr><td> </td><td> </td><td> </td></tr> </tbody> </table>	N°	Description	Date										PERMIS DE CONSTRUIRE HOTEL 18 CHAMBRES AVEC PISCINES ET COMMERCE	ACCUEIL Numéro de projet: 01 Date: Date de fin: PP 17 Dessiné par: Auteur: Comme indiqué Vérifié par: Vérificateur: Echelle:	
N°	Description	Date														

Chambre 7

Tableau de surfaces CH7		
	Périmètre	Surface
R+1		
Chambre 7	22.40	21.31 m ²
Sdb 7	7.89	3.41 m ²
	30.29	24.72 m ²

1 CH7
Ech : 1 : 35

2 Isométrie
Ech :

	Hôtel Villa Eden Carrera 6 #4-50, Palomino, Guajira 446009 Palomino Colombie French Connexion															
	<table border="1" style="width: 100%; border-collapse: collapse;"> <thead> <tr> <th>N°</th> <th>Description</th> <th>Date</th> </tr> </thead> <tbody> <tr><td> </td><td> </td><td> </td></tr> <tr><td> </td><td> </td><td> </td></tr> <tr><td> </td><td> </td><td> </td></tr> </tbody> </table>	N°	Description	Date										PERMIS DE CONSTRUIRE HOTEL 18 CHAMBRES AVEC PISCINES ET COMMERCE	Chambre 7 Numéro de projet: 01 Date: Date de fin: CH 07 Dessiné par: Auteur: Echelle: 1 : 35 Vérifié par: Vérificateur:	
N°	Description	Date														

Hôtel part 2

4 Isométrie
Ech :

2 Plan RDC
Ech : 1 : 100

	Hôtel Villa Eden Carrera 6 #4-50, Palomino, Guajira 446009 Palomino Colombie French Connexion															
	<table border="1" style="width: 100%; border-collapse: collapse;"> <thead> <tr> <th>N°</th> <th>Description</th> <th>Date</th> </tr> </thead> <tbody> <tr><td> </td><td> </td><td> </td></tr> <tr><td> </td><td> </td><td> </td></tr> <tr><td> </td><td> </td><td> </td></tr> </tbody> </table>	N°	Description	Date										PERMIS DE CONSTRUIRE HOTEL 18 CHAMBRES AVEC PISCINES ET COMMERCE	HOTEL RDC Numéro de projet: 01 Date: Date de fin: PP 09 Dessiné par: Auteur: Comme indiqué Vérifié par: Vérificateur: Echelle:	
N°	Description	Date														



Francilia

Agence: non
Lieu: Palomino (Co)
Année: Chantier en cours: 2023 - 2024

Projet: Construction d'un ensemble de 6 villas avec piscine / commerce
Type: Logement individuel - commerce
Fonction: Architecte conception
Mission: ESQ - APS - APD - PRO - PC

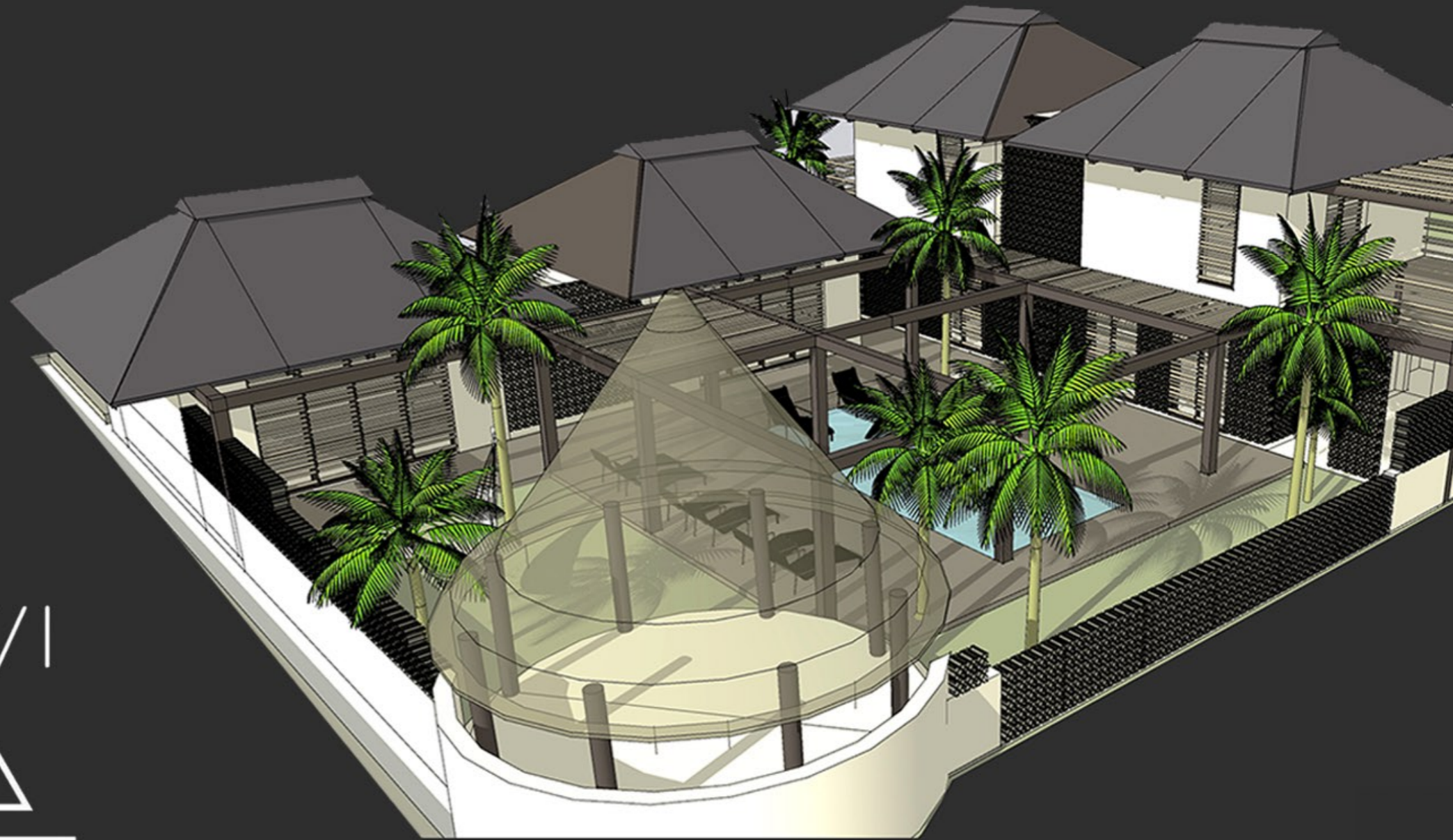

Construction de 6 villas avec piscines & Commerces

Agence: non
Lieu: Palomino (Co)
Année: Chantier en cours: 2023 - 2024

Projet: Construction d'un ensemble de 6 villas avec piscine / commerce
Type: Logement individuel - commerce
Fonction: Architecte conception
Mission: ESQ - APS - APD - PRO - PC



3G

Benjamin Grangier
ARCHITECTE

Construction de 6 villas avec piscine,
logement gardien, commerce
Palomino, Carrera #6



PLANCHE REPERAGE DES MATERIAUX



COUPE SCHEMATIQUE

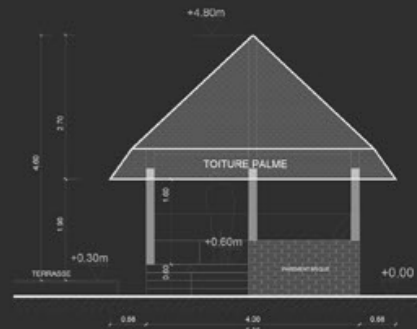
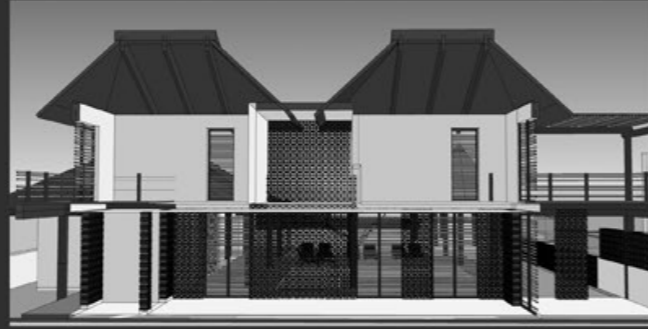
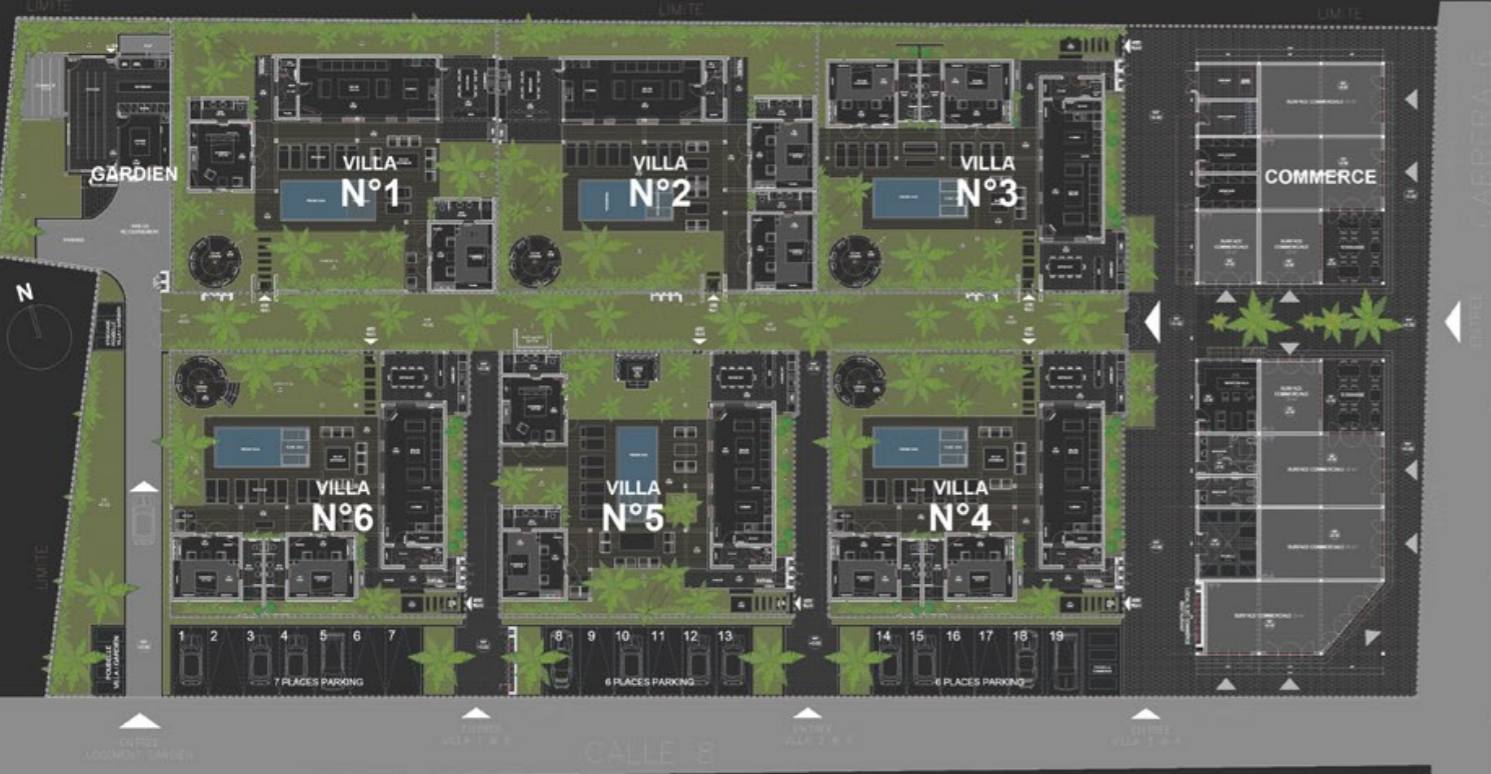

COUPE PROJET LONGITUDINALE

PLAN RDC VILLA 2



PLAN DU REZ DE CHAUSSEE PROJET



COUPE AXONOMETRIQUE

3G

Benjamin Grangier
ARCHITECTE

Construction de 6 villas avec piscine,
logement gardien, commerce
Palomino, Carrera #6



CUISINE - SALLE A MANGER EXTERIEURE

PHOTO CHANTIER été 2023



MISE EN PLACE DU DECK



MISE EN PLACE DU SOLIVAGE POUR LE DECK BOIS



AMENAGEMENT D'UNE CHAMBRE



PHOTO SALLE DE BAIN



VUE DU JARDIN INTERIEUR



FACADE PRINCIPALE SALON & CHAMBRES

PERSPECTIVE SUR LA PISCINE ET LA ZONE SALON/CUISINE EN PARTIE AJOUREE POUR FAVORISER LA VENTILATION NATURELLE





Vue depuis les chambres / Piscine avec plage



Salon lounge extérieur / toit palme

Salon extérieur



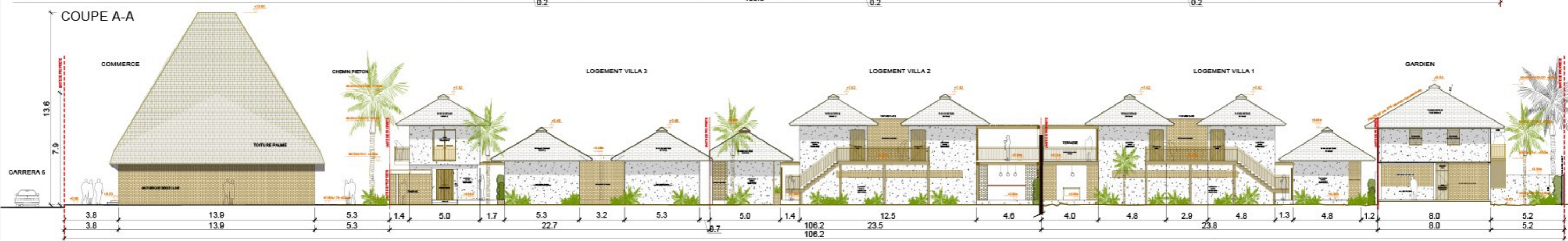
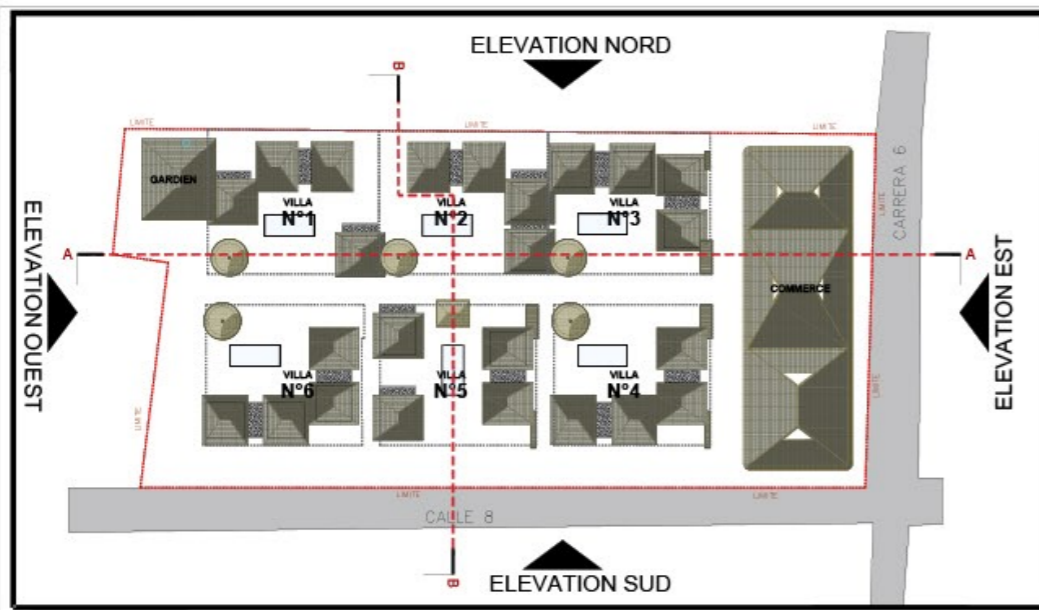

FACADE / COUPE PROJET		FRANCILIA		1/100	
CONSTRUCTEUR DE 6 VILLAS AVEC PISCINE		GARDIEN - COMMERCIE		PC	
				19/12/2022	

