

PORTFOLIO

MATTEO GATTUSO

_RESIDENTIAL

_PUBLIC SPACES

_HOSPITALITY

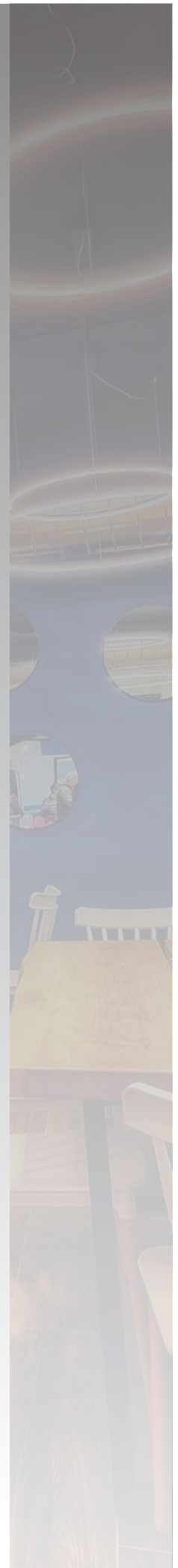
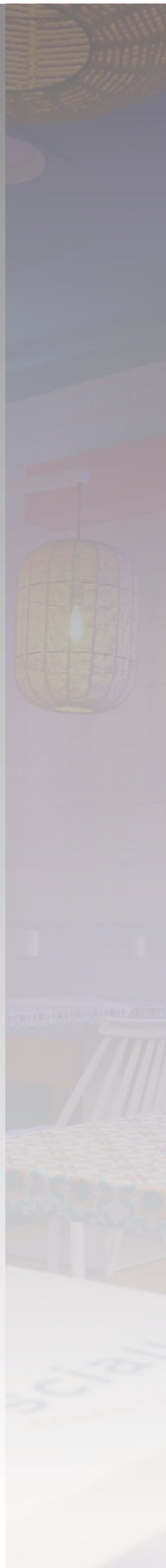



MATTEO GATTUSO

ARCHITETTO

CONTATTI

17.05.1989
Genova (IT)
+39 3294939907
matteogattuso@gmail.com
matteogattuso_2

FORMAZIONE

6/2018
Abilitazione all'esercizio della professione di Architetto

2016
Laurea Magistrale in architettura (UNIGE)

2012
Laurea Triennale in Tecniche per la progettazione architettonica e la costruzione edilizia (UNIGE)

SKILLS

autonomia
ricettività di apprendimento
attenzione ai dettagli
problem solving
team work
leadership
capacità comunicativa

+7 Anni
Autocad - SketchUp - Photoshop - Office Suite

2-7 Anni
Vray - Lumion - Twinmotion - Allplan - Illustrator - Indesign

0-2 Anni
Revit - Rhino - 3ds Max - Qgis - Archicad

ESPERIENZE LAVORATIVE

- 09/2019 - att.** Project Team Leader presso TecnoClinic S.r.l.
Presa in carico dei clienti, progettazione visualizzazione e preventivazione dei progetti, gestione del progetto e del cantiere con i dipendenti interni e con sub-appaltatori esterni, per progetti situati in Nord Italia
- 8/2018 - 08/2019** 3d Visualizer e assistente di progetto presso TecnoClinic S.r.l.
Visualizzazione architettonica e assistenza alla progettazione nel settore Ho.Re.Ca. per progetti nella provincia di Genova.
- 1/2018 - 3/2018** Junior Architect presso Arch. Riccardo Ravecca (R. Ravecca Architecte responsable Italie, Créative Architecture, Liegi), Genova
Progettazione preliminare di blocchi residenziali in Belgio (Verviers) e partecipazione a concorso (1°fase) per scuola d'infanzia a Lurago D'Erba
- 5/2017 - 3/2018** Junior Architect presso Sertec Engineering Consulting (Monaco)
Collaborazione nello studio d'ingegneria di Sertec Engineering Consulting nell'ambito di edilizia residenziale e pubblica, occupando mansioni di rilievo, progettazione, rendering e redazione di capitolati e booklet, con lavori situati sia in Costa azzurra che nella provincia di Torino.
- 1/2017 - 5/2017** Consulente/Ricercatore tramite DAD (Dipartimento Architettura e Design di UNIGE)
Ricerca storica e consulenza energetica per studio su antico mulino sito a Portofino (GE) su richiesta dell'azienda agricola "La portofinese" per possibili sviluppi progettuali nell'ambito di finanziamenti europei.
- 11/2016 - 2/2017** Progettista per GMG (Impresa edile, Ventimiglia)
Progetto preliminare per una nuova costruzione (villa) sita a La Turbie (Regione PACA-Francia) e supervisione periodica del cantiere.
- 12/2011 - 9/2012** Collaboratore presso studio di Architettura Pietro Raschiotti (Ventimiglia)
attività di rilievo in sito, restituzione e revisione progetti 2D e 3D con l'utilizzo dei software Allplan e Sketchup, oltre che supporto per pratiche amministrative.

ALTRE ATTIVITA'

- 2/2021** Master HoReCa Workshop - Architettura & Marketing (Milano)
Ristoranti, Spazi Food e Locali di successo organizzato da Milano Business School
Lectures tenute da professionisti del settore con approfondimenti su progetti realizzati, dagli interni all'organizzazione degli spazi.
- 2/2017** Partecipazione al concorso di Architettura "Castle Resort" organizzato da YAC (Young Architects Competitions).
Realizzazione di tavole di concorso con presentazione di un progetto di recupero per l'antico castello di Roccamandolfi (IS).
- 5/2016** Relatore al convegno "Portofino Green Lab. Confronto di idee. Energie rinnovabili e contesti ad alto valore paesaggistico"
Relatore all'interno del convegno, nello spazio dedicato a UNIGE (referente: Arch.Lombardini).
- 1/2014** Workshop WINGS (Intensive Networking Games Strategies) presso IAAC (Institute for Advanced Architecture of Catalonia)
Brainstorming in team internazionale (Harvard, MIT, IUAV, UNIGE) presso la sede di Barcellona con analisi ed interpretazione di Big Data
Referente: Arch. Manuel Gausa Navarro

_RESIDENTIAL

LA TURBIE (FR)

VILLA

COMPLETED 2016

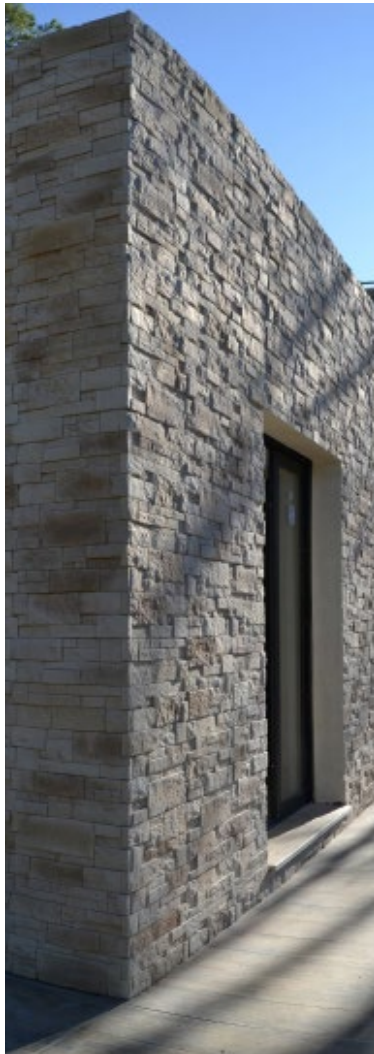
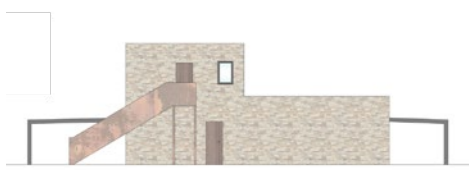

**SESTRI LEVANTE (IT)
APARTMENT
INTERIOR DESIGN – RENDER 2022**

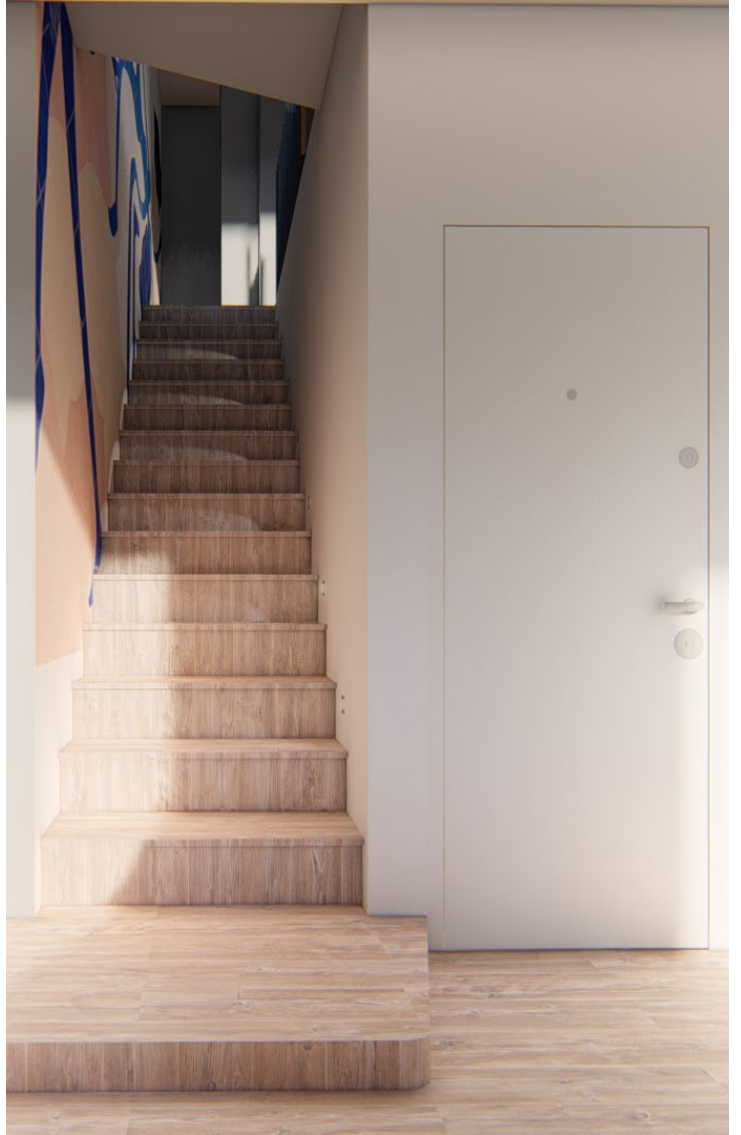
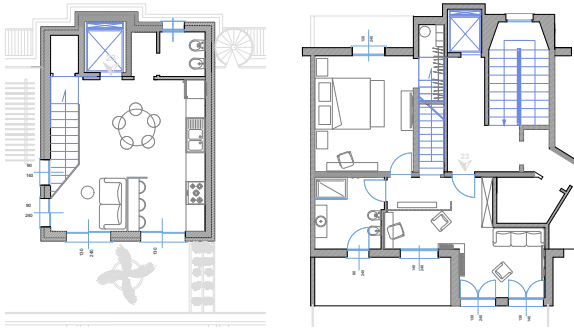

**MONACO (MC)
APARTMENT
SCHEMATIC DESIGN 2017**



**GENOVA (IT)
APARTMENT
INTERIOR DESIGN – RENDER 2024**

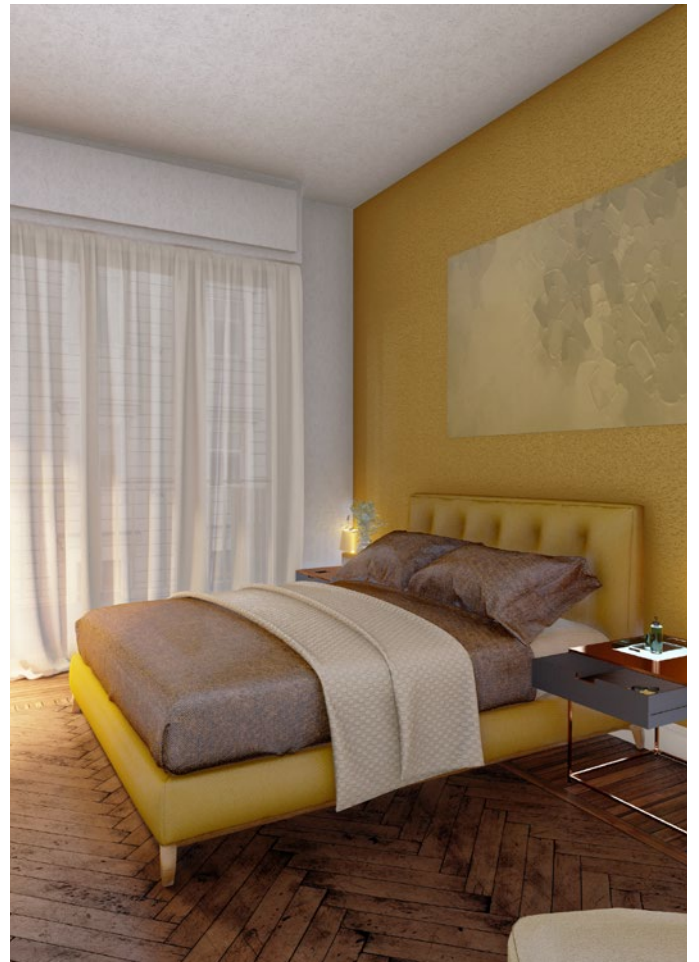
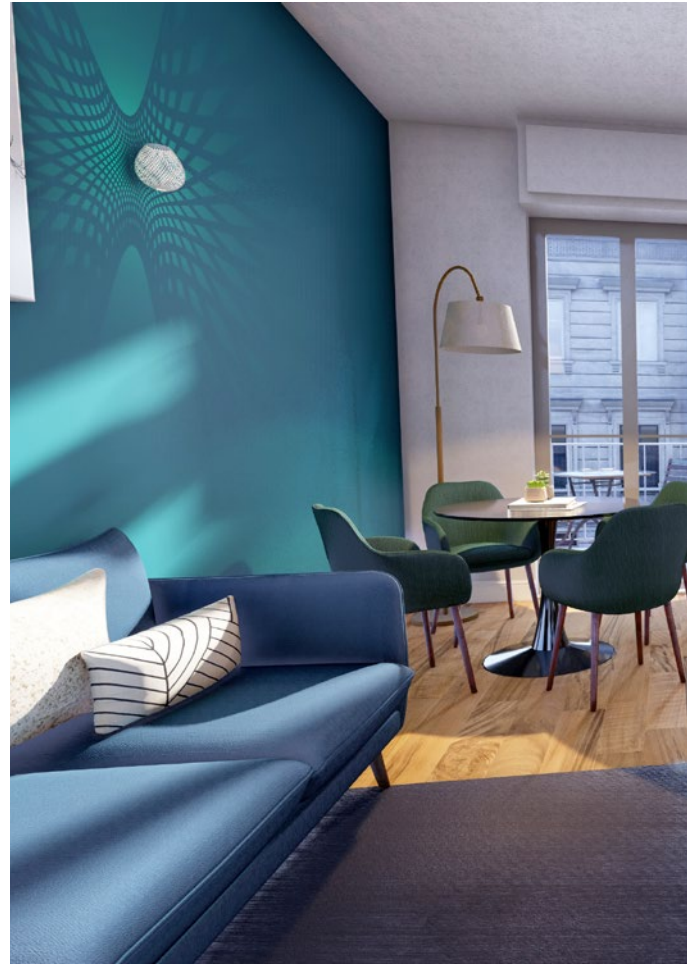

_PUBLIC SPACES

PARCO DI PORTOFINO (IT)

RESTORING AQUAVIVA'S VALLEY – PUBLIC SPACES

THESIS 2016

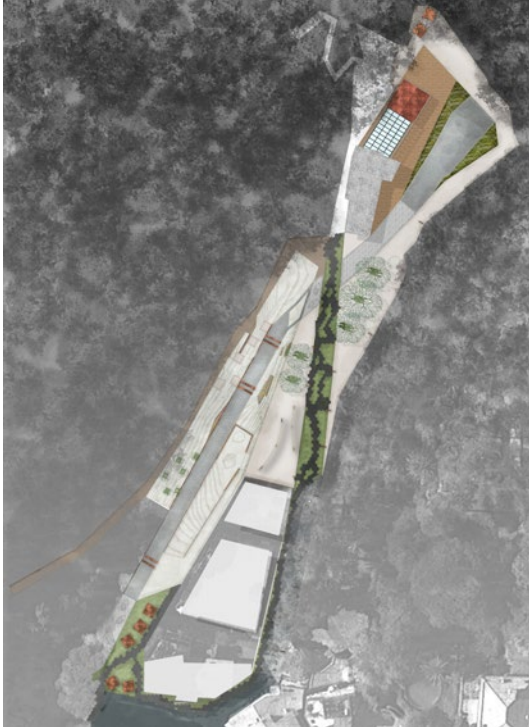

**LURAGO D'ERBA (IT)
KINDERGARTEN SCHOOL
COMPETITION 2021**

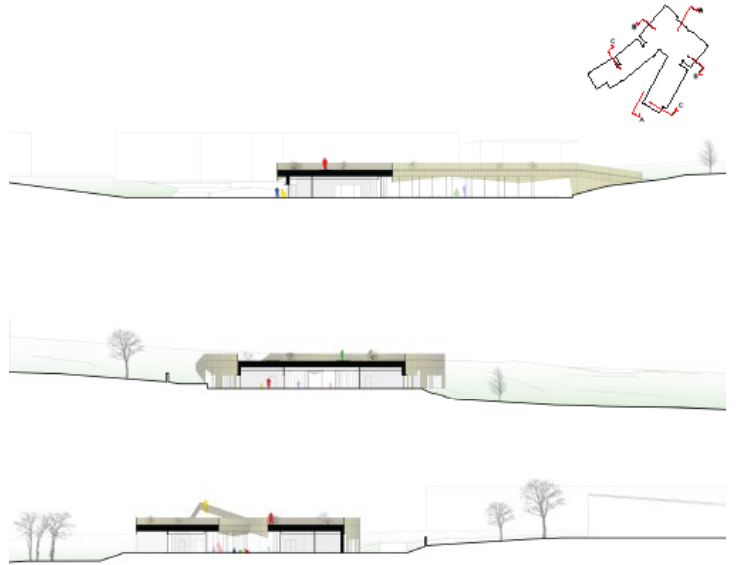

_PUBLIC SPACES

MOTTA (RC) - GRISOLIA (CS) SCHOOLS COMPETITION 2023 - RENDER



PIEDMONT (IT)
MIX PUBLIC WORK FOR MANY CITIES OF PIEDMONT (SERTEC ENGINEERING)
SCHEMATIC DESIGN - RENDER 2016

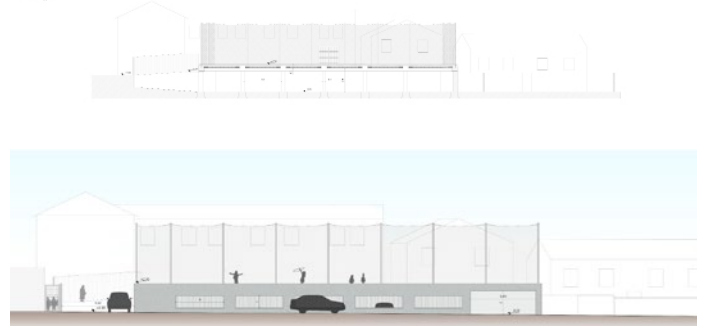
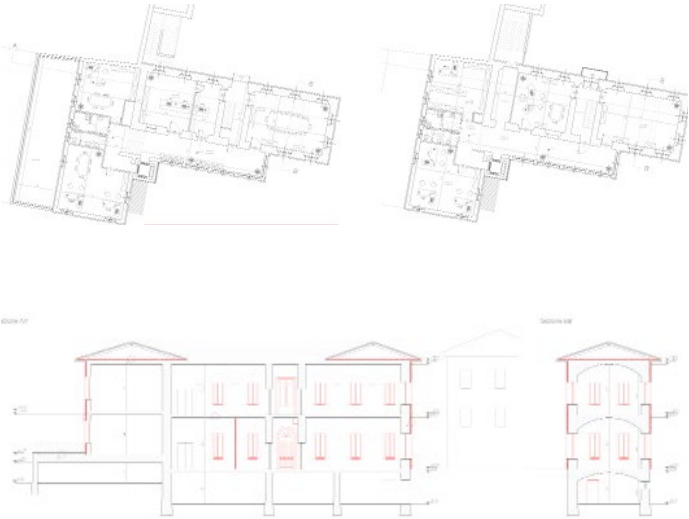

_HOSPITALITY

**ROCCAMANDOLFI (IT)
OFF GRID RESORT
COMPETITION 2017**

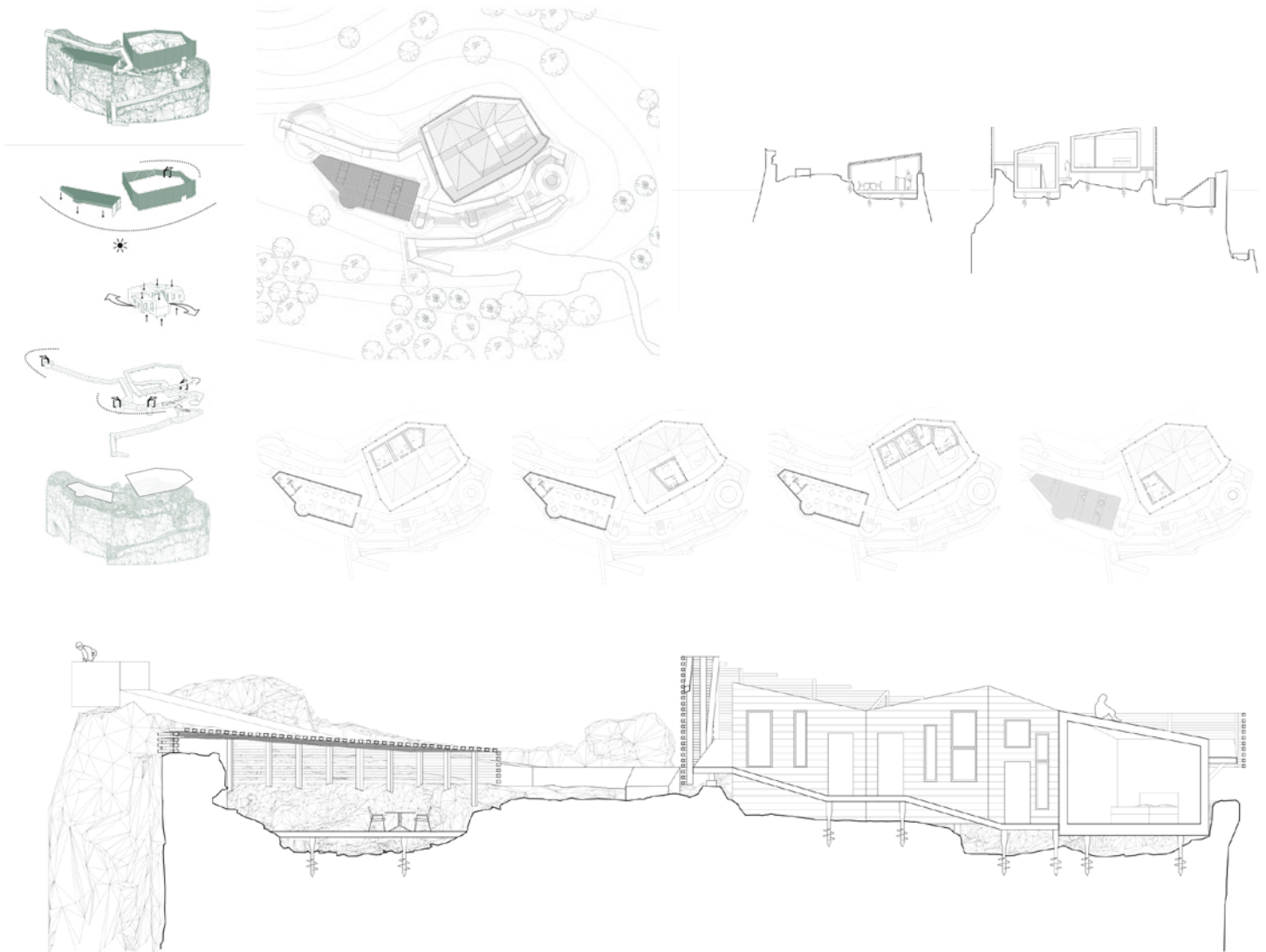

_HOSPITALITY

**GENOVA (IT)
SCIALLA – FAST FOOD
COMPLETED 2022**

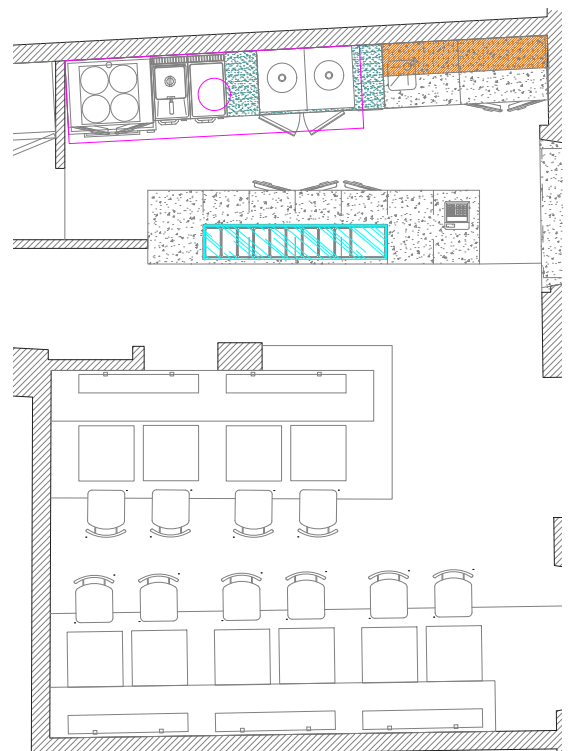

CASALECCHIO SUL RENO (IT)
CAFFE' DEL ROSSO – RESTAURANT/CAFE
COMPLETED 2021

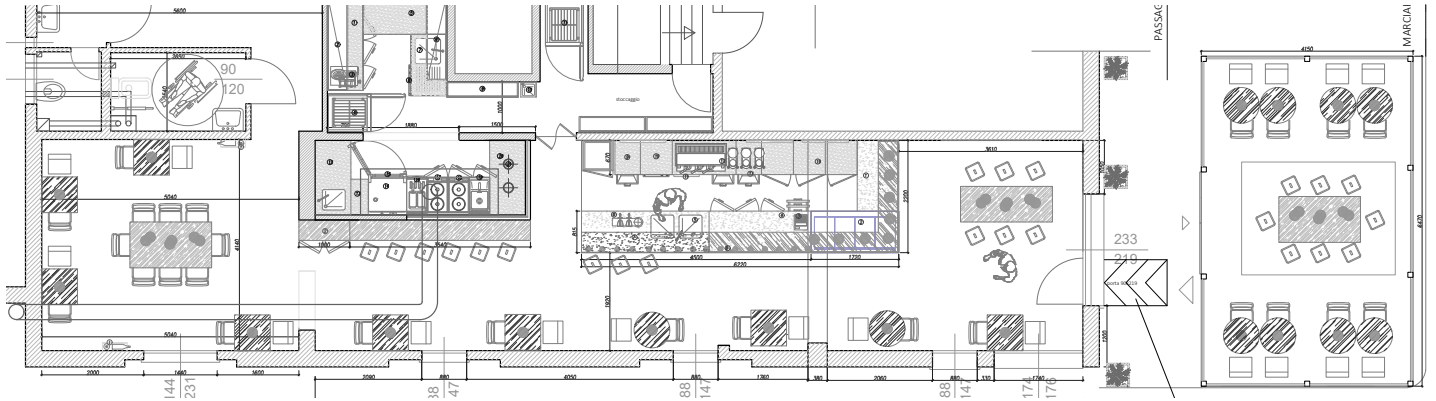

GENOVA (IT)
LO CHALET DEI DESIDERI - DRIED FRUIT SHOP
COMPLETED 2021

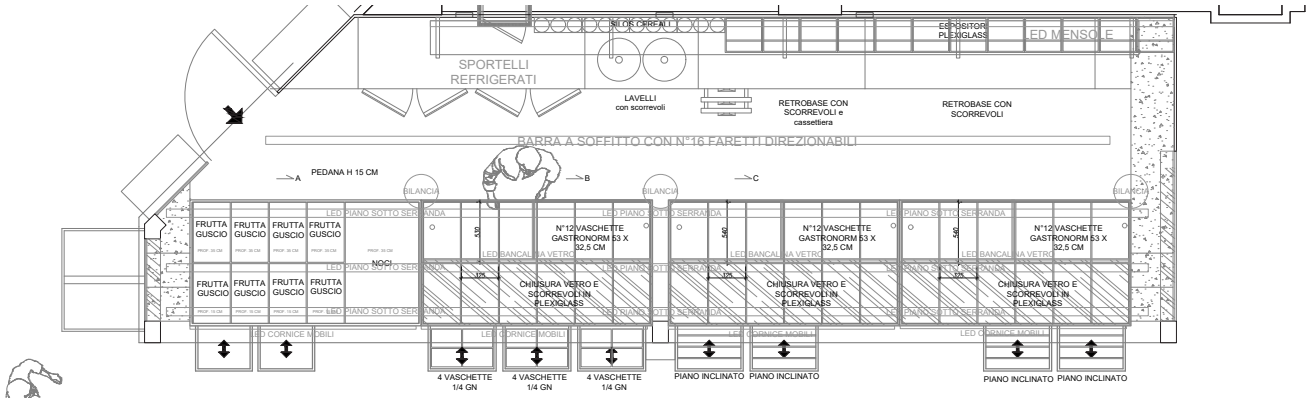

FINALE LIGURE (IT)
NONNA GIULIA - ICE CREAM SHOP
COMPLETED 2020

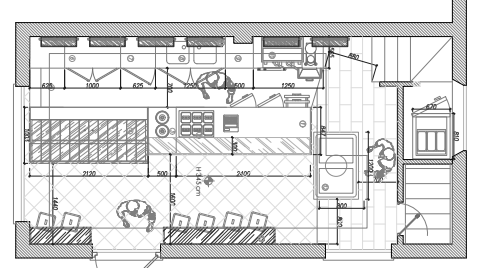

_HOSPITALITY

**GENOVA (IT)
PANIFICIO GARIBALDI – BAKERY
COMPLETED 2023**

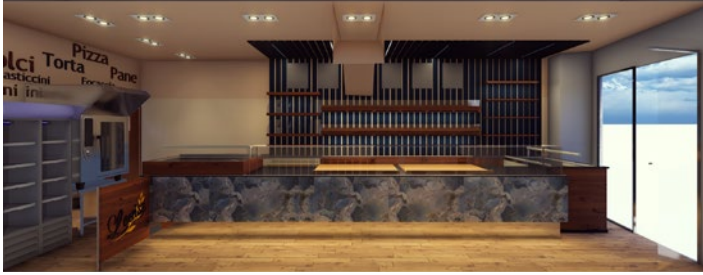
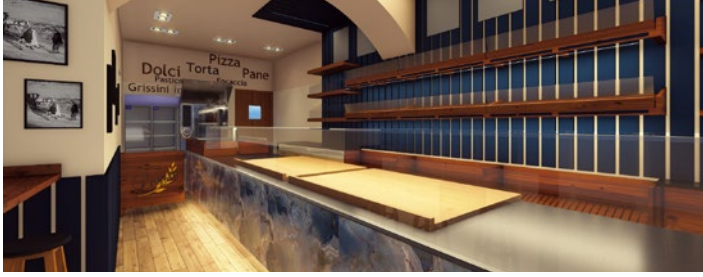

**GENOVA (IT)
SHI LIN – RESTAURANT
ONGOING 2024**

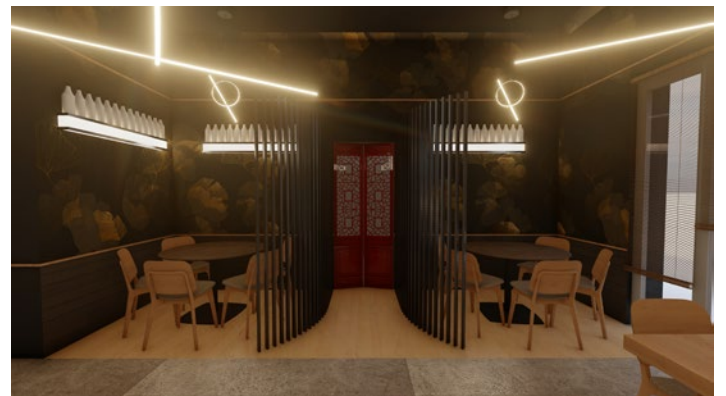
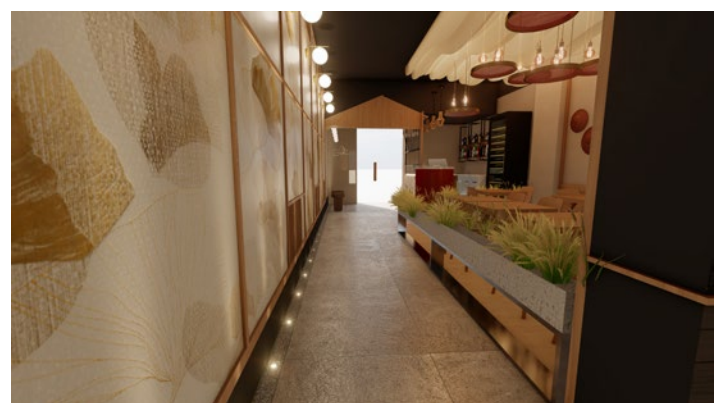
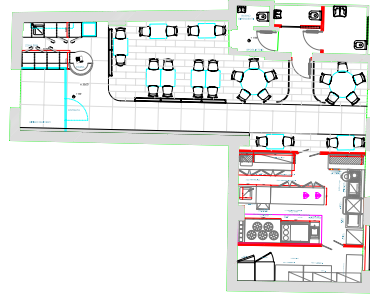

GENOVA (IT)
IL FORNO DI SAN VINCENZO – BAKERY
COMPLETED 2021

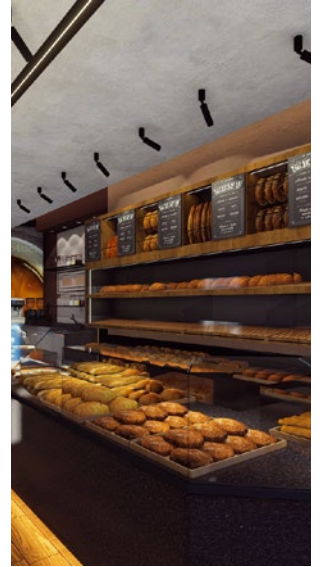
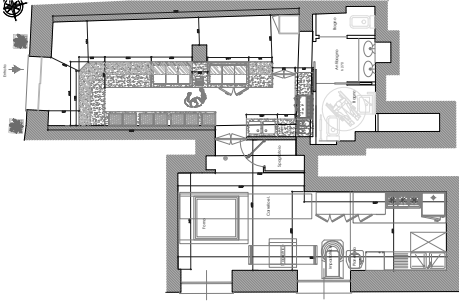

GENOVA (IT)
VERDE SALVIA – BAKERY CAFE
COMPLETED 2024

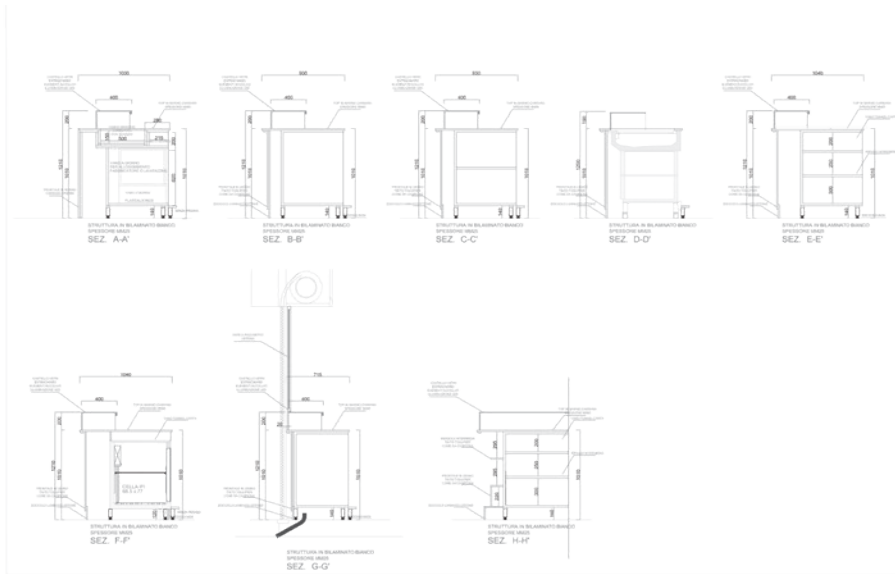

SEZIONI TIPO RETRO BAR

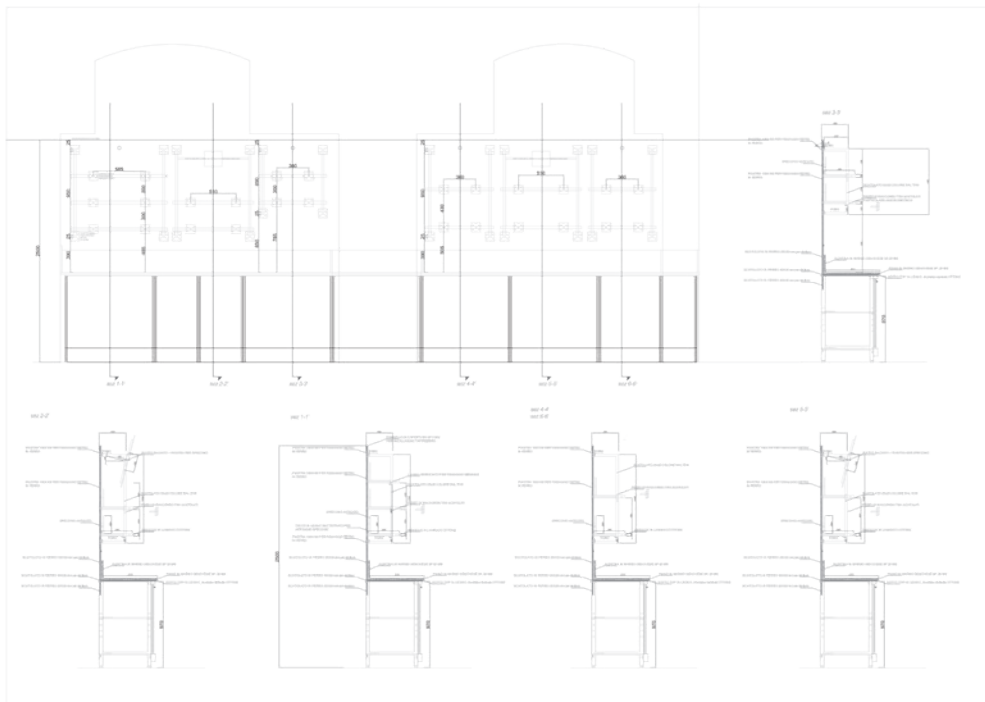

SEZIONI TIPO RETRO FOCACCERIA

