

FANNY CIUFO



Architecte italienne, basé à Paris depuis 2020, inscrite à l'Ordre des Architectes en France, avec plusieurs années d'expérience à Paris, Londres, Rome et Rotterdam (MVRDV), j'ai travaillé sur toutes les phases et échelles de conception, de l'étude de faisabilité urbaine aux chantiers de construction. Depuis janvier 2023, j'ai commencé à travailler en freelance. J'ai participé à deux concours pour des centres culturels en Tunisie et en Estonie, et j'ai effectué plusieurs missions en architecture intérieure. J'ai remporté l'appel d'offres pour la réhabilitation intérieure de la salle du conseil et de la salle des mariages de la Mairie d'Évry-Courcouronnes.

EXPÉRIENCE PROFESSIONNELLE (2015-2024)

ARCHITECTE FREELANCE 2023/2024

MAIRIE D'ÉVRY-COURCOURONNES, France [TOUTES LES PHASES - LAURÉAT CONCOURS]

Réhabilitation de la salle du conseil et de la salle des mariages

DUCHEMIN APARTMENT, Paris, France [TOUTES LES PHASES]

Rénovation appartement Paris 75002

CENTRES CULTURELS EN CARTHAGE, Tunisie [CONCOURS]

CENTRES CULTURELS EN TARTU, Estonie [CONCOURS]

Dubuisson, 2022/2023

- ATP, LVMH, France [Chantier - Phase PRO]

Participation aux phases de chantier, plans, coupes et détails (REVIT)

Participer à la préparation de dessins PRO 1:50 (REVIT)

ASSISTANTE DE PROJECT/CHEF DE PROJET

CRO and CO Paris, 2021/2022

- CNIT, France [Chantier Niv.A-B-C APD Niv. 0]

Participation aux phases de chantier, plans, coupes et détails (REVIT)

-EXTENSION BÂTIMENT DE BUREAU EN BOIS [PRO-DCE]

Participer à la préparation de dessins PRO 1:50 (REVIT)

PCA-STREAM Paris, 2020/2021

-VANVES MOZAIC, France [APS, PC] Rénovation

Participation aux phases de conception, plans, coupes (REVIT)

-GARAGE MARBEUF, Paris, France [PC, APD] Rénovation

Participation aux phases de conception, plans, coupes et détails (REVIT)

MVRDV, Rotterdam, 2018/2020

- DONAUMARINA TOWER, Wien Austria [Competition]

Participation au processus de conception architecturale et de production graphique, plans, coupes, façade (REVIT)

- TURM MIT TAILLE TOWER, Wien, Austria [SD, DD - Housing, Retail, Office]

Participation aux phases de conception et le dessin des plans des détails d'exécution (REVIT)

- THE "O" TOWERS, Franklin Mitte, Germany [SD - Housing]

Participation aux phases de conception, plans, coupes (REVIT)

STAGE (2014-2015)

STAGIAIRE

Alejandro Zaera Polo Architects, London, 2016/2017

- PALAZZO DEL CINEMA IN LOCARNO, Switzerland [Construction Phase - Cinema]
Dessin des détails de la façade cinétique, plans, coupes 1:20-1:5,
partecipation à l'aménagement de place (AUTOCAD)
- AUSTRO CONTROL TOWER, Wien, Austria [DD - Office]
Participer à la préparation de dessins PRO 1:50 (REVIT)
- QATAR EMBASSY, Madrid, Spain[Competition - Embassy]

ecoLogic Studio, London, 2015

- URBAN ALGAE FOLLY, Braga, Portugal [PROTOTYPE]
Participer au processus de conception architecturale et de
production graphique, plans, coupes, façade, prototype (RHINO)

ÉDUCATION (2010-2018)

MASTER Architecture in Historic and Urban Environment

Bartlett School of Architecture, UCL, London, 2017-2018

LICENCE, BACHELOR and MASTER in Architecture

Sapienza University, Rome, 2010-2016 110 cum laude

EXCHANGE PROGRAM_ERASMUS

Oxford Brookes University, Oxford, 2013-2014

Publication : [UNIT D 2013/2014 "The Huzur(i) Han"]

COMPÉTENCES

Revit (<i>Autodesk Advanced</i>)	• • • •	Italian langue natale
QGIS	• • •	
Rhinoceros	• • • •	
Autocad	• • • •	English C1 (IELTS 8)
Grasshopper	• •	
InDesign	• • • •	French B2
Illustrator	• • • •	
Photoshop	• • •	Arabic A1
3D printing	• •	
3D Laser Scanner	• • • •	
Enscape	• • • •	

- Fortes capacités de réflexion critique pour trouver des solutions
- Vision créative pour créer des structures uniques
- Capacité d'écoute active pour s'assurer que tous les membres du projet soient entendus
- Orienté vers la communauté, à la fois au sein de l'entreprise et vers un impact positif dans la conception

FCA - Liste des références

ARCHITECTE MANDATAIRE : FCA

Opération : *Rénovation architecturale et technique Palier, salle des mariages et salle du conseil et Parvis extérieur*

Localisation : *Ville d'Évry-Courcouronnes 91000*

Maître d'Ouvrage : *Ville d'Évry-Courcouronnes*

Architecte : *Fanny CIUFO Architecte / Sami YAKHLEF Architecte*

Description synthétique de l'opération / Nature des travaux : *Rénovation architecturale et technique (CVC, ELEC et audiovisuel) de la salle du conseil et des mariages, aménagement de l'espace d'accueil du public + aménagement parvis extérieur*

Surface de plancher : 520 m²

Montant des travaux : 700 000 € HT

Statut : (études - DCE)

Missions effectuées : *Mission complète MOP + missions complémentaires OPC + mobilier*

Partenaires : *META Acoustique, Mosaïque Ingénierie, LMI Audiovisuel et Cabinet SK*

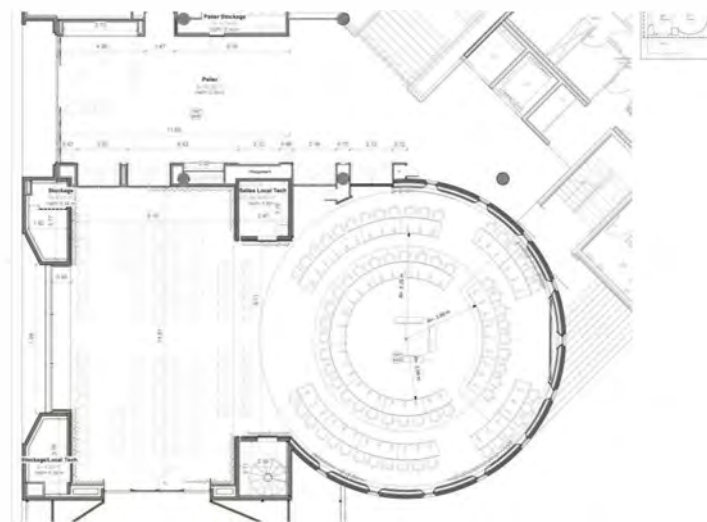

ARCHITECTE MANDATAIRE : FCA

Opération : *Rénovation architecturale et technique studio Louvois*

Localisation : *Paris 75002*

Maître d'Ouvrage : *Monsieur Duchemin*

Architecte : *Fanny CIUFO Architecte / Sami YAKHLEF Architecte*

Description synthétique de l'opération / Nature des travaux : *Rénovation architecturale et technique*

Surface de plancher : *20m²*

Montant des travaux : *40 000 € HT*

Statut : *chantier*

Missions effectuées : *Mission complète*

Partenaires : *Mon Bureau d'études*



ARCHITECTE MANDATAIRE: GEHRY PARTNERS

Opération : ATP

Localisation : Bois de Boulogne, Paris (75), France

Maître d'Ouvrage : LVMH

Architecte : Gehry Partners, Dubuisson Architecture (Architecte local)

Description synthétique de l'opération / Nature des travaux : Afin de parachever le caractère exceptionnel du site, et de répondre à l'excellence architecturale de la Fondation, le groupe LVMH a demandé à Frank Gehry de réinventer le bâtiment, en collaboration avec l'agence Dubuisson Architecture, afin qu'il devienne la Maison LVMH, écrin des Arts, Talents et Patrimoine des maisons du Groupe.

COLLABORATION - ARCHITECTE FREELANCE

Surface de plancher : 14 788 m²

Montant des travaux : Non déclaré

Statut : (en chantier)

Rôle dans le projet : J'ai travaillé sur la conception et les détails de la salle du conseil, des bureaux d'ATP. J'ai conçu les plans, coupes et elevations de la tour et j'ai étudié la relation avec la structure existante (modélisation maquette BIM).

Partenaires : Setec, T/E/S/S/, Barbanel, Lamoureux, ALEP, Casso

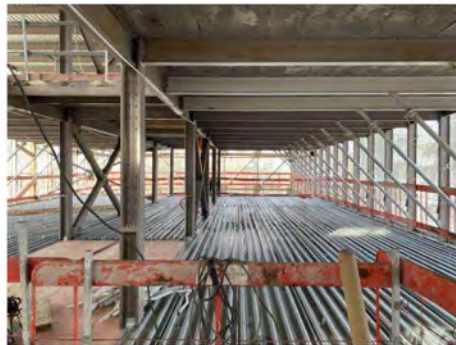
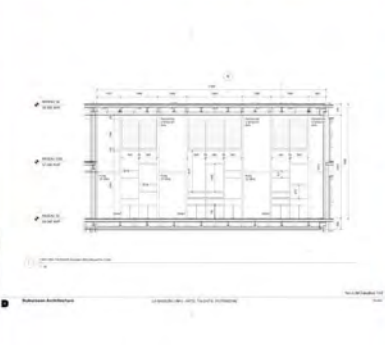
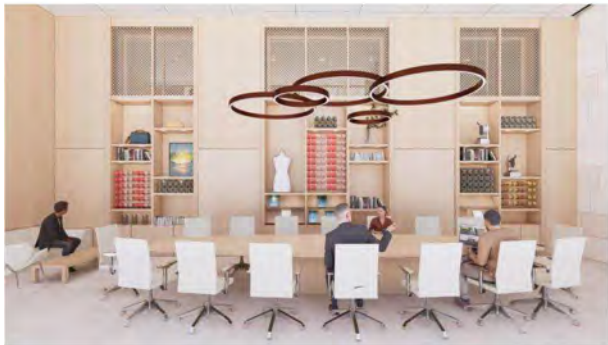

ARCHITECTE MANDATAIRE: CRO&CO ARCHITECTURE

Opération : CNIT EOLE

Localisation : 2 Place de la Défense, 92092 Puteaux

Maître d'Ouvrage : Unibail-Rodamco-Westfield, Espace Expansion

Architecte : Cro&Co Architecture (Architecte), O'Zone Architectures

Description synthétique de l'opération / Nature des travaux : Restructuration connexions CNIT & station Éole, Paris la Défense (92), À travers de nouveaux aménagements et services, des modifications de façades et l'intégration de végétaux, l'objectif poursuivi est la requalification des plateaux de bureaux et des espaces communs, et l'amélioration significative de la perception lumineuse.

COLLABORATION - ARCHITECTE SALARIEE

Surface de plancher : 13 800 m²

Montant des travaux : Non déclaré

Statut : (livré)

Rôle dans le projet : J'ai suivi la phase chantier (synthèse avec le lot CVC, ELEC et Structure, réalisation plafond, sol, rénovation entrées existantes), VISA et FTM avec détails.

J'étais aussi en charge des missions complémentaires de conception et rénovation de l'entrée de l'hôtel Hilton.

Partenaires : Artelia, SETEC, Sipec Ingénierie & INEX, META, Les Ateliers de l'Eclairage



ARCHITECTE MANDATAIRE: CRO&CO ARCHITECTURE

Opération : *Extension Bureau en Bois*

Localisation : 92150 Suresnes

Maître d'Ouvrage : SCI CMT

Architecte : Cro&Co Architecture

Description synthétique de l'opération / Nature des travaux : *Construction d'un immeuble de bureaux en structure bois/béton et ventilation naturelle.*

COLLABORATION - ARCHITECTE SALARIEE

Surface de plancher : 700 m²

Montant des travaux : 3 Millions € HT

Statut : *(en chantier)*

Rôle dans le projet : *J'ai travaillé pendant la phase APD/PRO et DCE sur les sujets architecturaux et techniques liés à l'extension bureaux en bois. Conception et optimisation de la façade, détails structure en bois, détail mobilier sur mesure, Dépôt Permis de construire, plans, coupes, élévations et modélisation BIM.*

Partenaires : *C&E Ingénierie, Barbanel, Cabinet C2L, Meta, Socotec*

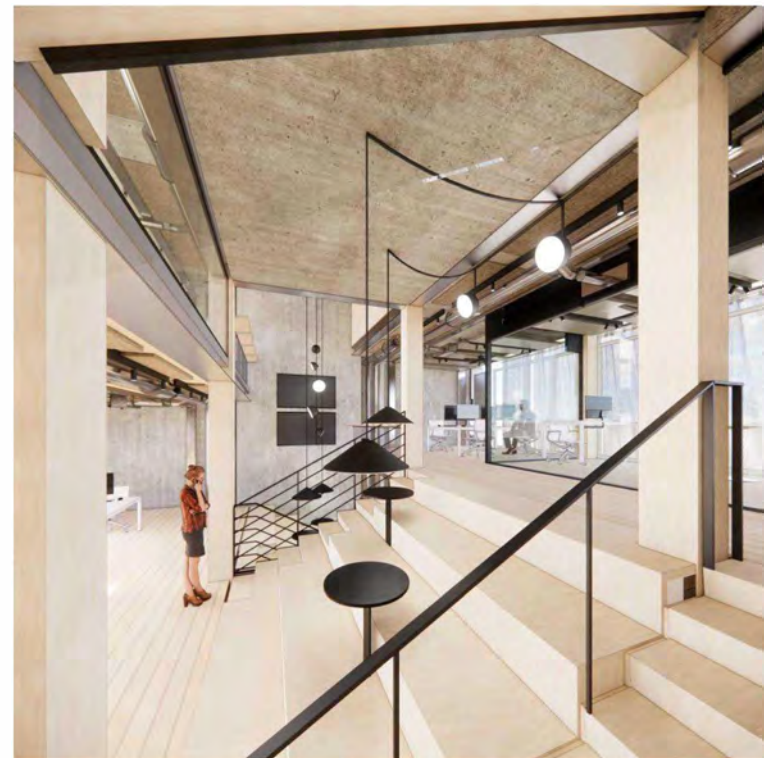

ARCHITECTE MANDATAIRE: PCA STREAM

Opération : Garage Marbeuf
Localisation : 32-34 rue Marbeuf, 75008 Paris
Maître d'Ouvrage : Gecina
Architecte : PCA STREAM

Description synthétique de l'opération / Nature des travaux : Au cœur du Triangle d'or, PCA-STREAM réinvente pour Gecina un emblématique garage Citroën des années 1930. Le 32-34, rue Marbeuf retrouve son éclat avec une architecture d'origine réinterprétée, une approche responsable, des espaces de travail innovants et un jardin suspendu ouvert en terrasses sur Paris.

COLLABORATION - ARCHITECTE SALARIEE

Surface de plancher : 13 700 m²
Montant des travaux : 41 Millions € HT
Statut : (en chantier)

Rôle dans le projet : J'ai travaillé pendant la phase APD/PRO sur les sujets architecturaux et techniques liés à l'enveloppe du projet. Conception et optimisation de la façade, changement des menuiserie extérieurs, ajout de l'isolant à l'intérieur (contraintes tech, réglementaires, environnementales...). Détails techniques de l'enveloppe, végétalisation de la terrasse.

Partenaires : BET QEB, AtyS, Artelia, ETAMINE

