

Alessandro La Porta



Architecte

PortFolio Architecture

m ²	
m ²	
€	
n°	
MOA	
MOC	
MOE	
A	
BS	
BC	
BET	

Alessandro La Porta



Architecte

Architecte Chef de Projet, âgé de 43 ans, je suis né à Turin, en Italie, de double nationalité, italienne et française.

Avec huit années d'expérience professionnelle en France j'ai eu l'opportunité de développer mes compétences dans tous les aspects de la conception des projets architecturaux depuis les premières esquisses jusqu'au suivi architectural du chantier garantissant ainsi une cohérence et une qualité tout au long du projet.

Organisé, curieux, réactif et impliqué dans la conception de projet architecturaux, je souhaite m'engager pleinement et durablement dans votre équipe.

Expert de Revit, je joue un rôle actif dans le renforcement des compétences de l'équipe, favorisant ainsi l'amélioration globale des performances et assurant le contrôle de la maquette numérique et la coordination des projets dans un environnement BIM.

Atelier Xavier BOHL - Architecte Chef de Projet CDI (2016 - 2024)

Nom du projet: La Marina (Suivi Architectural en cours).
Destinations: 71 Logements collectifs et une Capitainerie.
Adresse: Seine Parisii, Corneilles-en-Parisis, Île-de-France.

Nom du projet: Unisson (Suivi architectural en cours).
Destinations: 74 Logements collectifs et un bureau de Poste.
Adresse : Wissous, Île-de-France.

Nom du projet: L'Escalé (Permis de construire obtenu 2023).
Destinations: 175 Logements collectifs.
Adresse: Le Blanc Mesnil, Île-de-France.

Nom du Projet: Domaine de la Reine (Fin travaux 2021).
Destinations: 66 Logements collectifs.
Adresse: Le Blanc Mesnil, Île-de-France.

Nom du Projet: Castel Panorama (Suivi Architectural en cours).
Destinations: 56 Logements collectifs.
Adresse: Cavalaire, Var.

Nom du Projet: Résidence Les Canissons (Fin travaux 2017).
Destinations: Un Hôtel et 222 Logements collectifs.
Adresse: Cavalaire, Var.

Architecte libéral (2010 - 2015)

Nom du Projet: Aéroport Corrado Gex (Chantier en cours).
Destinations: Aéroport.
Adresse: Aosta, Italia.

Nom du Projet: Rénovation Clinique ASLTO2 (Fin travaux 2012).
Destinations: Hôpital.
Adresse: Torino, Italia.

Nom du Projet: Rénovation Maison ex MIb (Fin travaux 2010).
Destinations: 30 Logements collectifs.
Adresse: Borgosesia, Italia.



Sainte Maxime, France



+33.06.10.46.68.17



alessandro.laporta.derhi@gmail.com



Expérience en France



Formation

Diplôme d'État en Architecture
Polytechnique de Turin, 2012

Master en Architecture
Polytechnique de Turin, 2009



Compétences

Autodesk Revit	●●●●●
Autodesk Autocad	●●●●○
Autodesk 3Ds max	●●●○●
Adobe Photoshop	●●●○●
Adobe Illustrator	●●●●○
Adobe Indesign	●●●●○
Adobe Lightroom	●●●●○



Expérience en Italie



Langue

IT	●●●●●
FR	●●●●●
EN	●●●●○



Intérêts

Photos, Volley-ball, Kayak et Vélo.

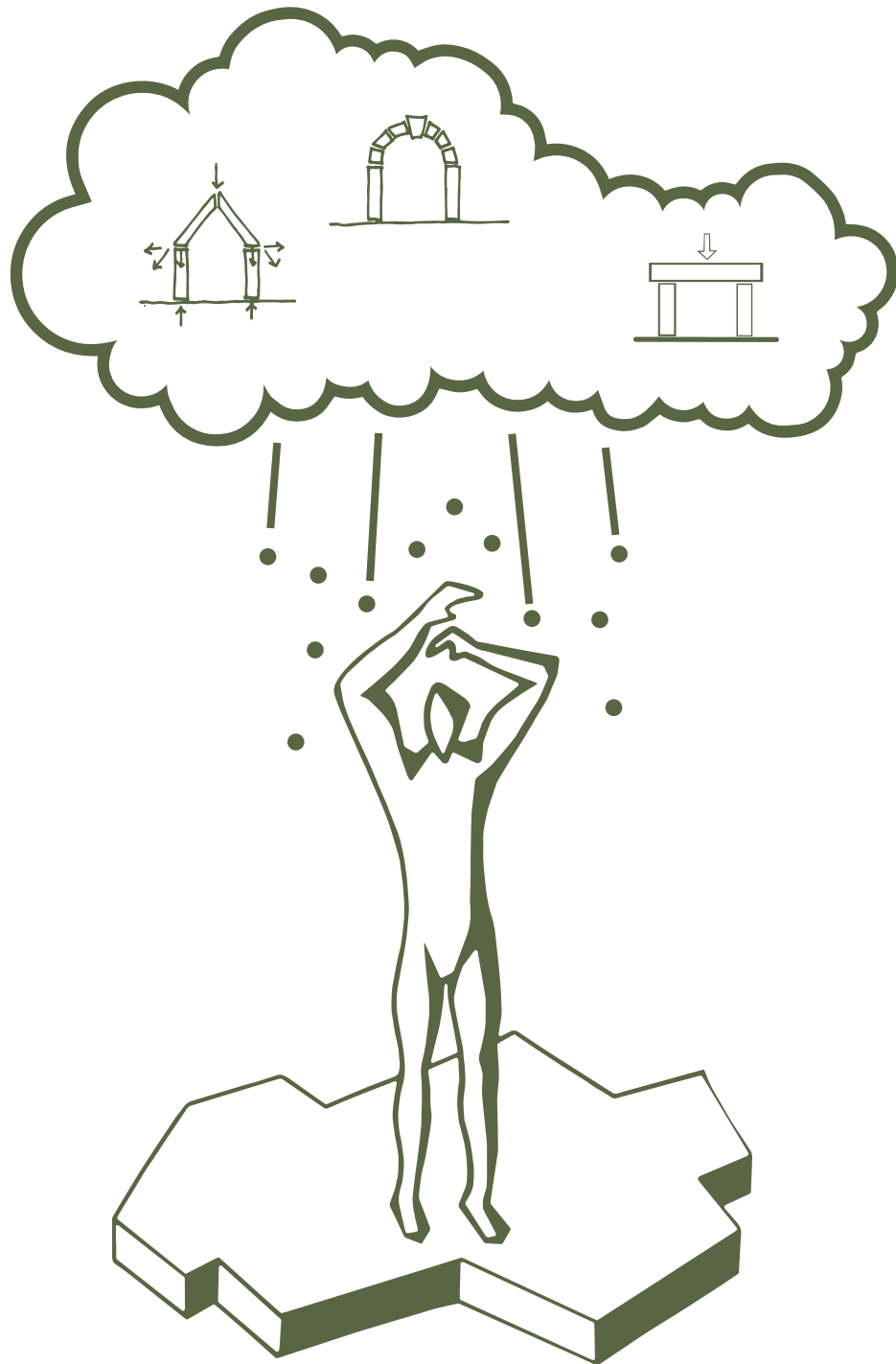

“ Un Architecte est un maçon
qui a appris le latin. ”

Adolf Loos, Paroles dans le vide, 1924.

Alessandro La Porta



Architecte

Route de Seine, Cormeilles en Parisis, Île-de-France



Adresse

1 593 m²



Superficie du terrain

5 340 m²



Surface de plancher

9.8 M€



Cout des travaux

71 Logements en accession et une Capitainerie



Destinations

BNP Paribas



Maîtrise d'Ouvrage

Atelier Xavier Bohl



Maîtrise d'Œuvre de conception

BNP Paribas



Maîtrise d'Œuvre d'exécution

Urbanera



Aménageur

-



Bailleur Social

Bureau Veritas



Bureau de contrôle

MCI, 2R Ingénierie



Bureau d'études

Suivi architectural en cours



Etat du projet

Chef de projet manager d'un collaborateur dessinateur

Phase Avant Projet Sommaire et Détaillé
Dépôt Permis de construire
Dépôt Pièces Complémentaire
Phase Dossier de Consultation des Entreprises
Réalisation Plan Commerciaux et TMA
Phase Dossier Marché



Mon rôle

Résidence La Marina



Maquette 3D Revit réalisé par Alessandro La Porta et Rendu 3D photo-réaliste réalisé par la Maîtrise d'Ouvrage.



Maquette 3D Revit réalisé par Alessandro La Porta et Rendu 3D photo-réaliste réalisé par la Maîtrise d'Ouvrage.

Alessandro La Porta



Architecte

Route d'Antony, Wissous, Île-de-France



Adresse

2 826 m²



Superficie du terrain

4 975 m²



Surface de plancher

9.4 M€



Cout des travaux

74 logements dont 47 en accession et 27 sociaux
1 Commerce et un Bureau de La Poste



Destinations

Nexity, Kaufman Broad



Maîtrise d'Ouvrage

Atelier Xavier Bohl



Maîtrise d'Œuvre de conception

Nexity



Maîtrise d'Œuvre d'exécution

-



Aménageur

CDC Habitat



Bailleur Social

Socotec



Bureau de contrôle

Solab, TZ Ingénierie



Bureau d'études

Suivi architectural en cours



Etat du projet

Chef de projet manager d'un collaborateur dessinateur

Phase Avant Projet Sommaire et Détaillé

Dépôt Permis de construire et Pièces Complémentaire

Dépôt Permis de Construire Modificatif

Phase Dossier de Consultation des Entreprises

Réalisation Plan Commerciaux

Phase Dossier Marché



Mon rôle

Résidence Unisson

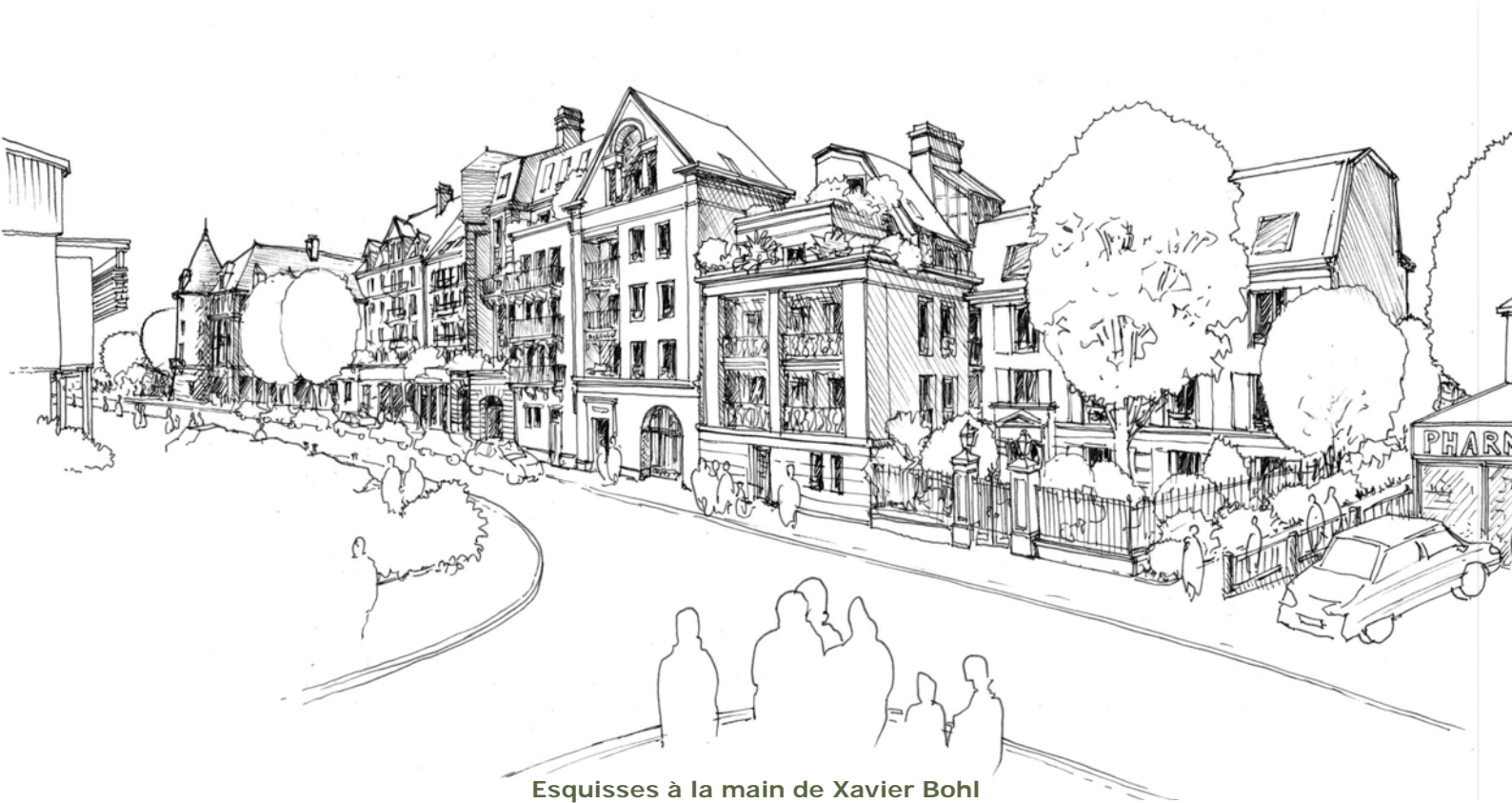

Esquisses à la main de Xavier Bohl

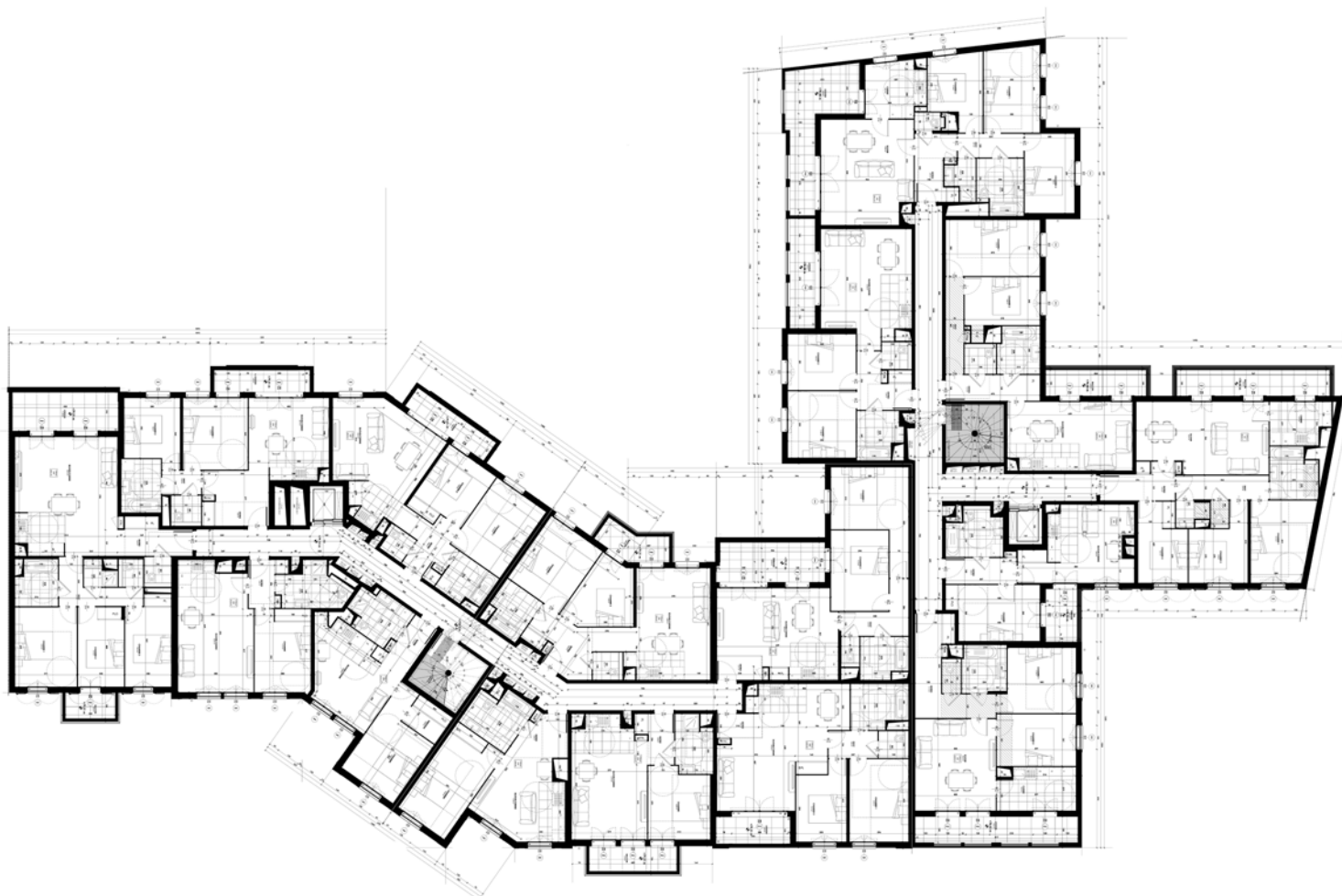

Alessandro La Porta



Architecte

Avenue Division Leclerc, Le Blanc-Mesnil, Île-de-France



Adresse

6 626 m²



Superficie du terrain

12 413 m²



Surface de plancher

18.6 M€



Cout des travaux

175 Logements en accession



Destinations

Cogedim



Maîtrise d'Ouvrage

Atelier Xavier Bohl



Maîtrise d'Œuvre de conception

-



Maîtrise d'Œuvre d'exécution

-



Aménageur

-



Bailleur Social

Btp Consultants



Bureau de contrôle

Incet, Symbiosis



Bureau d'études

Permis de construire obtenu en 2023



Etat du projet

Chef de projet manager de deux 2 collaborateurs

Étude de faisabilité
Phase Avant Projet Sommaire et Détaillé
Dépôt Permis de construire
Dépôt Pièces Complémentaire



Mon rôle

Résidence L'Escale



Esquisses à la main de Xavier Bohl sur fond 3D de la maquette Revit réalisé par Alessandro La Porta



Alessandro La Porta



Architecte

Avenue Division Leclerc, Le Blanc-Mesnil, Île-de-France



Adresse

1 773 m²



Superficie du terrain

4 100 m²



Surface de plancher

6.3 M€



Cout des travaux

66 Logements en accession



Destinations

Cogedim



Maîtrise d'Ouvrage

Atelier Xavier Bohl



Maîtrise d'Œuvre de conception

FD2M Conseil



Maîtrise d'Œuvre d'exécution

-



Aménageur

-



Bailleur Social

Btp Consultants



Bureau de contrôle

Incet



Bureau d'études

Fin des travaux en 2021



Etat du projet

Chef de projet manager d'un collaborateur dessinateur

Phase Avant Projet Sommaire et Détaillé
Dépôt Permis de construire
Dépôt Pièces Complémentaire
Phase Dossier de Consultation des Entreprises
Réalisation Plan Commerciaux
Phase Dossier Marché et Suivi Architectural



Mon rôle

Résidence Domaine de la Reine



Maquette 3D Revit réalisé par Alessandro La Porta et Rendu 3D photo-réaliste réalisé par la Maîtrise d'Ouvrage.



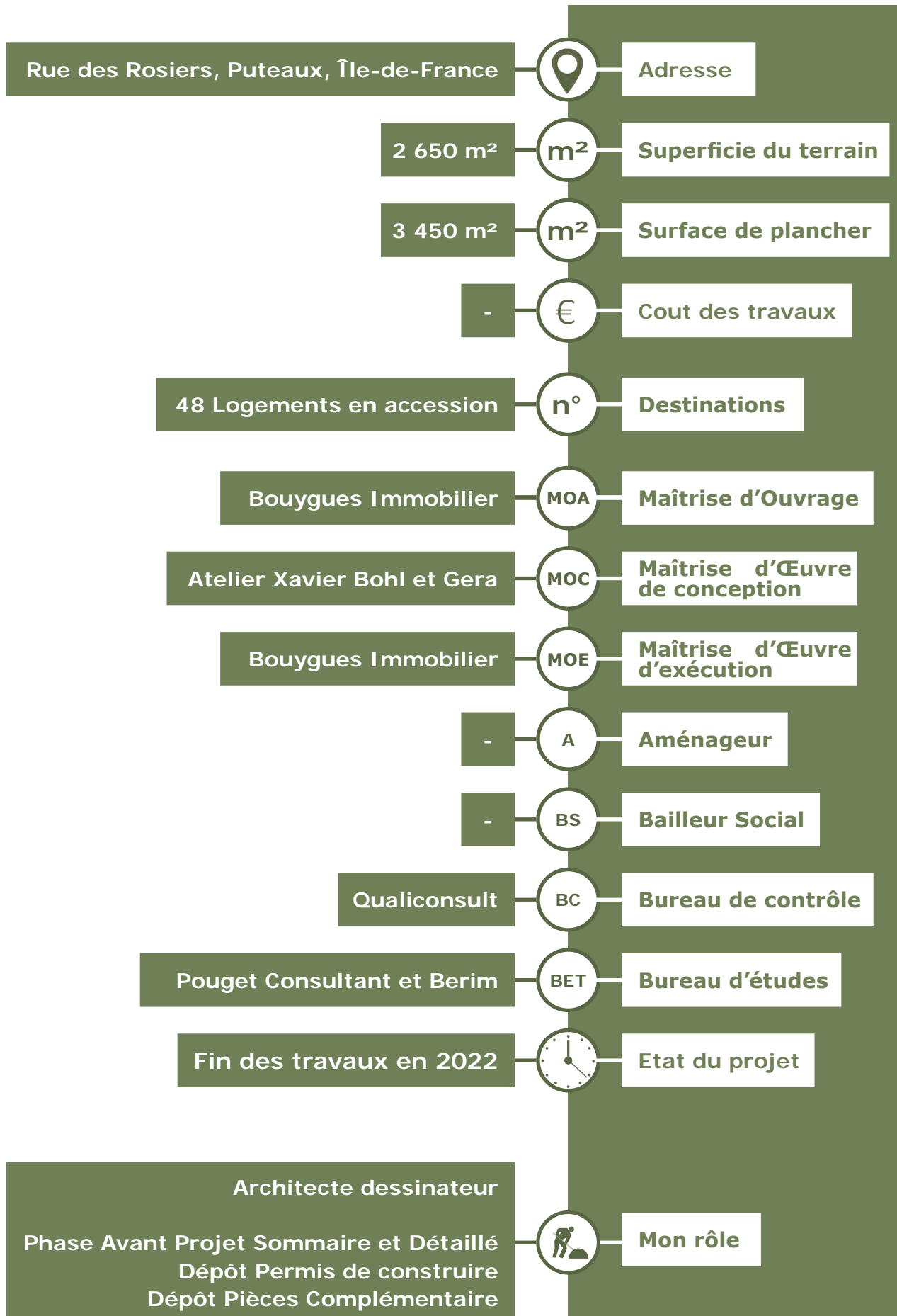

Résidence Le Sublime



Photo réalisé par Philippe Garnon



Maquette 3D Revit réalisé par Alessandro La Porta et Rendu 3D photo-réaliste réalisé par la Maîtrise d'Ouvrage.



Alessandro La Porta



Architecte

Avenue de la Castellane, Cavalaire, Var.



Adresse

2 127 m²



Superficie du terrain

3 241 m²



Surface de plancher

6.6 M€



Cout des travaux

57 Logements dont 46 en accession et 11 sociaux



Destinations

Cogedim



Maîtrise d'Ouvrage

Atelier Xavier Bohl



Maîtrise d'Œuvre de conception

Egis



Maîtrise d'Œuvre d'exécution

-



Aménageur

-



Bailleur Social

Apave



Bureau de contrôle

Egis



Bureau d'études

Suivi architectural en cours



Etat du projet

Architecte dessinateur

Phase Dossier de Consultation des Entreprises
Réalisation Plan Commerciaux
Phase Dossier Marché



Mon rôle

Résidence Castel Panorama





Avenue des Canissons, Cavalaire, Var



Adresse

30 366 m²



Superficie du terrain

19 069 m²



Surface de plancher

32.8 M€



Cout des travaux

156 Logements en accession et 66 Logements sociaux
109 Unité d'hébergement Résidence Hôtellerie



Destinations

Linkcity



Maîtrise d'Ouvrage

Atelier Xavier Bohl



Maîtrise d'Œuvre de conception

Oteis



Maîtrise d'Œuvre d'exécution

Promogim



Aménageur

Erilia, Odalys et La Française



Bailleur Social

Apave



Bureau de contrôle

EDS, Liveo, Oteis



Bureau d'études

Fin des travaux en 2018



Etat du projet

Architecte dessinateur

Phase Dossier de Consultation des Entreprises
Réalisation Plan Commerciaux
Phase Dossier Marché



Mon rôle

Résidence Les Canissons

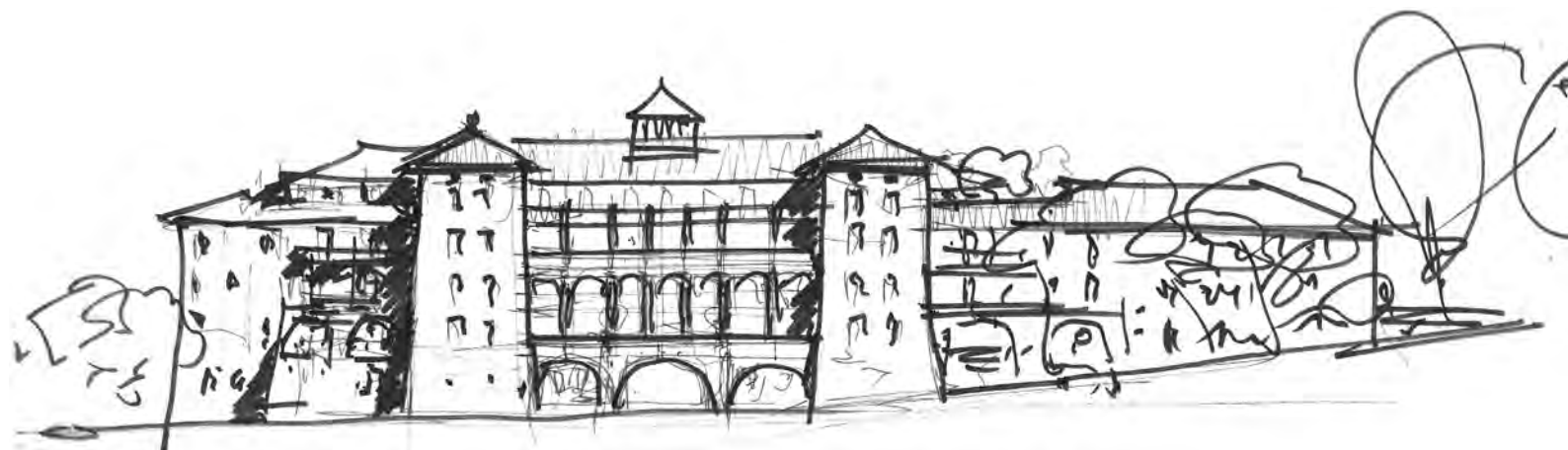

Esquisses à la main de Xavier Bohl

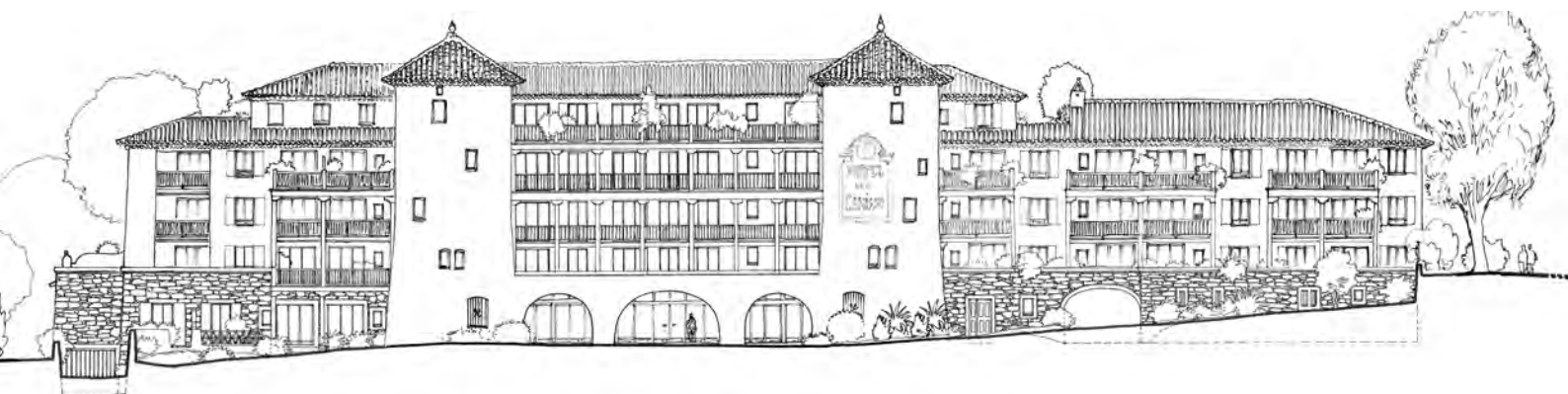

Rendu 3D photo-réaliste réalisé par la Maîtrise d'Ouvrage.



Recommandation



Atelier XAVIER BOHL

Port Grimaud, Le 17 mai 2024

Objet : Recommandation

Patrick SAUTRON
16 rue de l'octogone
83310 - Port Grimaud
Tel : 04 94 55 22 75
patricksautron@xavierbohl.com

Madame, Monsieur,

Par la présente, nous souhaitons vous recommander Alessandro LA PORTA qui a travaillé dans notre entreprise en tant que architecte à la direction de plusieurs projets. Dans le cadre de cette fonction, il a été amené à gérer ces projets à partir de la conception jusqu'à le réalisation et le suivi architecturale. Les missions qui lui ont été confiées me permette de vous confirmer des solides compétences dans le domaine de la création, l'élaboration, la gestion, l'organisation de l'ensemble des programmes du projet. Durant toute la durée de notre collaboration, il s'est démarqué par sa rigueur, sa fiabilité et son professionnalisme, son travail ayant été reconnu et apprécié par toute notre équipe.

Pour toutes ces raisons, nous sommes persuadés que Alessandro LA PORTA sera un véritable atout pour votre entreprise et nous sommes disposés à vous donner de plus amples détails par téléphone, si vous en éprouvez le besoin.

Veuillez recevoir, Madame, Monsieur, l'expression de nos sentiments distingués.

Responsable d'agence : Patrick SAUTRON