

B

PAULINE BIROS  
Architecte DE - Freelance

# SOMMAIRE

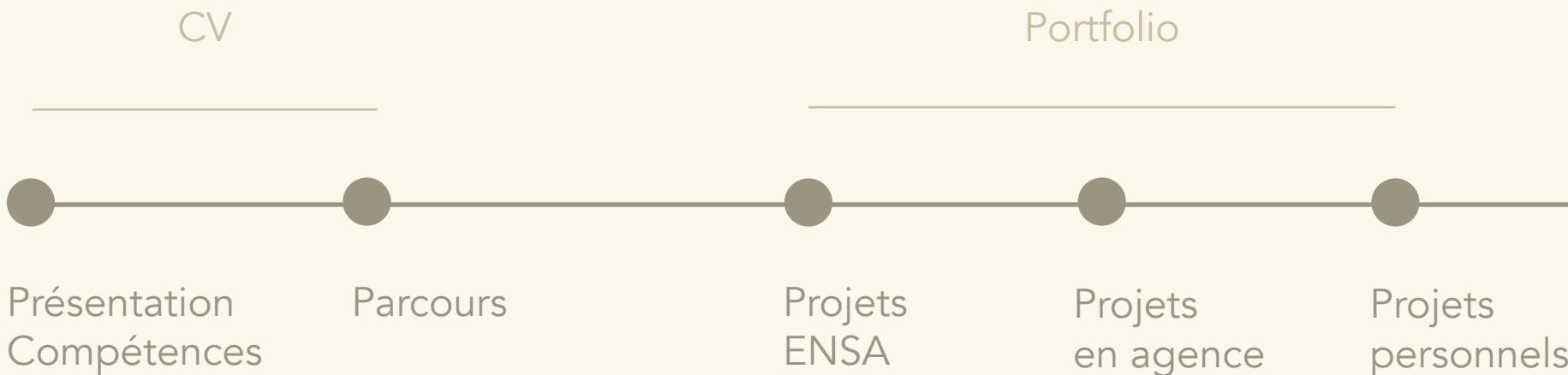

---

« C'est à partir des Hommes  
que l'on écrit l'histoire  
d'un lieu. »

*\_Pauline*

## Présentation



Bonjour !

Je suis Pauline , j'ai 26 ans. Organisée, créative et sociable, je suis à la recherche d'un CDD / CDI (HMONP) à Toulouse. Je suis ouverte a toute discussion. Au plaisir d'échanger avec vous.

### **Centres d'intérêts**

- Le sport
- La danse
- La musique
- L'art
- La photographie
- Les voyages
- La lecture / L'écriture

# Compétences

## Logiciels

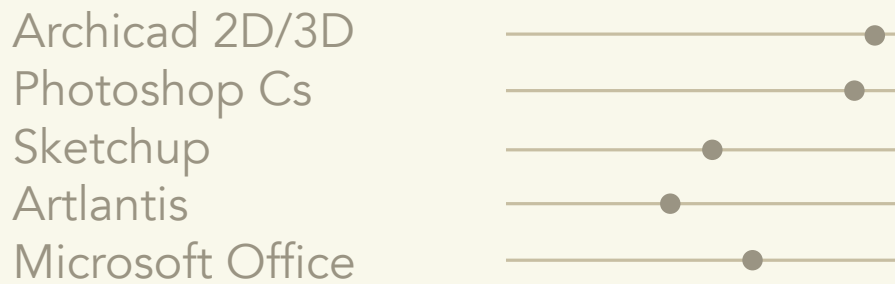

Anglais (Cambridge / B2+)

## Missions

- Permis de construire
- Dossiers de la phase Diagnostic au DCE
- Dossiers sécurité incendie, PMR
- Notices descriptives
- Dossiers de candidature
- Concours
- Insertion 3D, planches d'ambiances

# Parcours

**2012**

**2018**

**2019**



STAGE 3ème  
- *Christine Clavère* -

STAGE ouvrier  
- *EVOLUENCE* -

STAGE  
- *DRAC Occitanie* -

**2015**

**2016**

**2017**



BAC S

FAC  
Socio. / Géo. /  
Histoire de l'art

ENSA  
de  
Toulouse

**2021**

**2022**



STAGE  
- AB2 Architecture -

Chantier bénévole  
- Studio pour  
EMMAÜS -

STAGE  
Optionnel  
- MUTIKO architectes -

CDD  
- SAArchitectes -

Architecte DE

2023

2024

FREELANCE  
- ARCHIN -

FREELANCE

Formations  
MOOC

Projet de  
rénovation  
de cuisine

Projet de  
construction  
de maison de  
100m<sup>2</sup>





PROJETS  
ENSA

**Projet de construction**



« Aux 3 Pastels »  
Logements collectifs participatifs

**Projet de construction**



« Le Carré des Savoirs »  
Médiathèque

**Projet urbain / Réhabilitation**



« L'Éspace Russel »  
Place - Espace culturel / Logements d'urgence

**Rénovation**



« Un coeur qui respire »  
Rénovation dans le bâti ancien

## « Aux 3 Pastels »

Logements collectifs participatifs



Type de projet : Construction

Localisation : Toulouse (31) - Quartier de Lapujade

Projet d'habitat « coopératif », « social » et « participatif » de 49 logements. Résidence au coeur du mouvement entre centre ville et rails où générations et population s'entrecroisent.



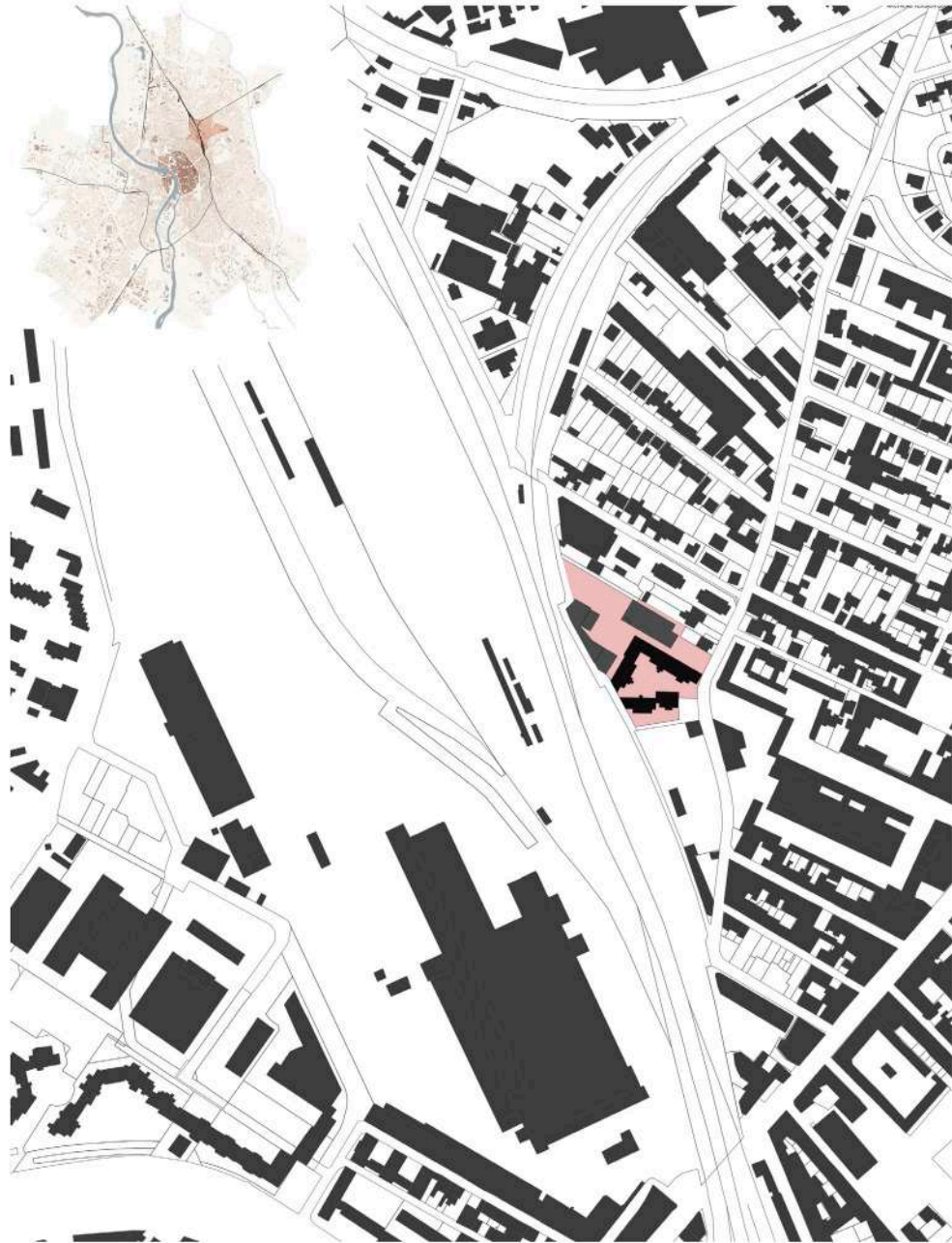





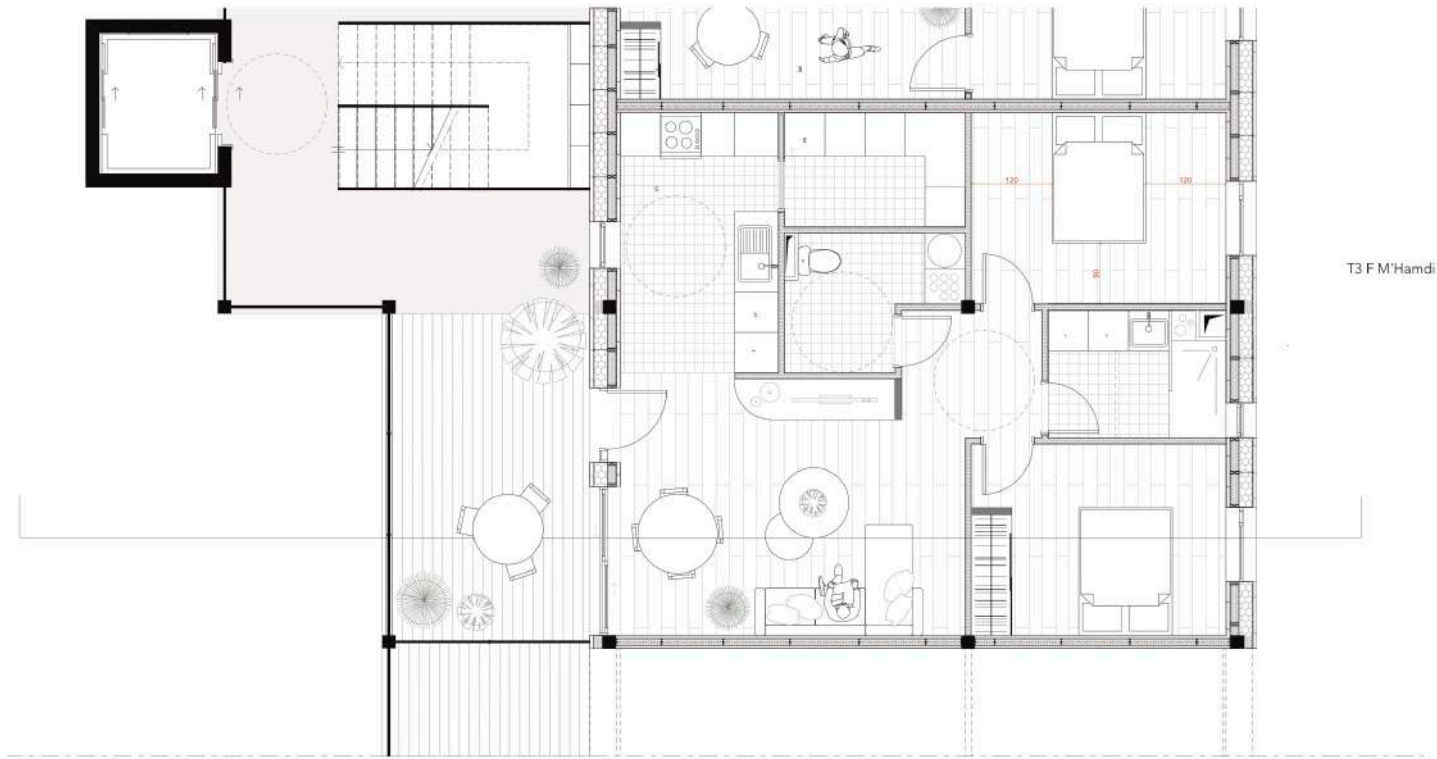





0 5 10 m

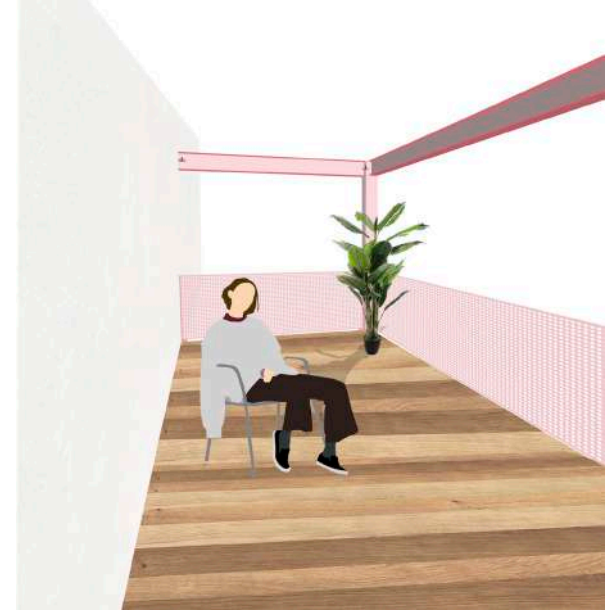
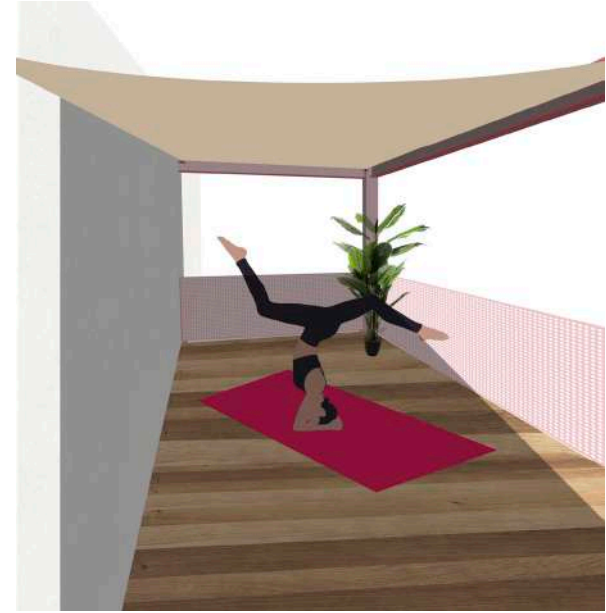



## « Le Carré des Savoirs »

Médiathèque



Type de projet : Construction

Localisation : Carbonne (31)

Dimensions : 27m de côtés / 10m de haut

Surface : 1 377m<sup>2</sup>

Cet édifice carré est composé, d'un L fermé au N/O, fonctionnel, offrant espaces servants, privés et techniques ainsi qu'un L ouvert au S/O, offrant la vue sur le paysage environnant. Comme dans la bibliothèque « Phillips Exeter » de Louis Khan, nous avons repris l'idée d'un atrium central qui relierait les étages et par métaphore, les savoirs. Ce carré, centré vers l'atrium, représente l'idée d'intimité, de se recentrer sur nous, d'être « en dehors de la ville le temps d'un instant ».



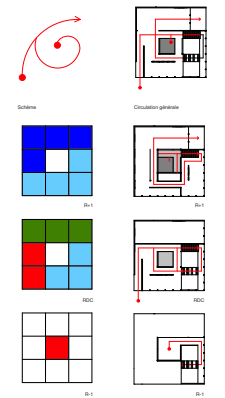
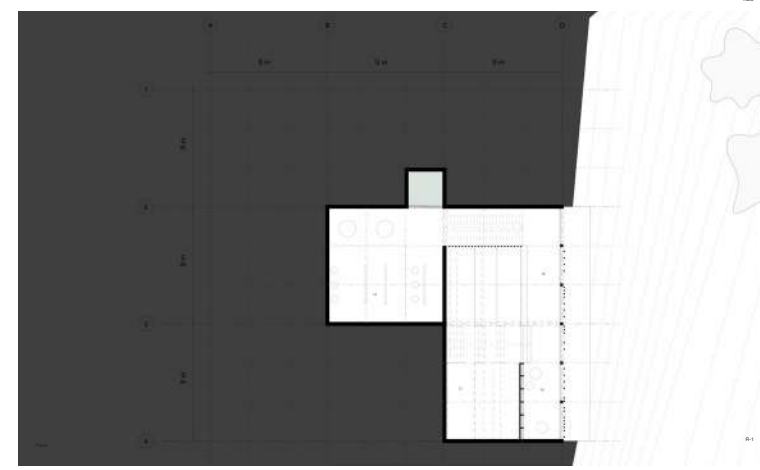
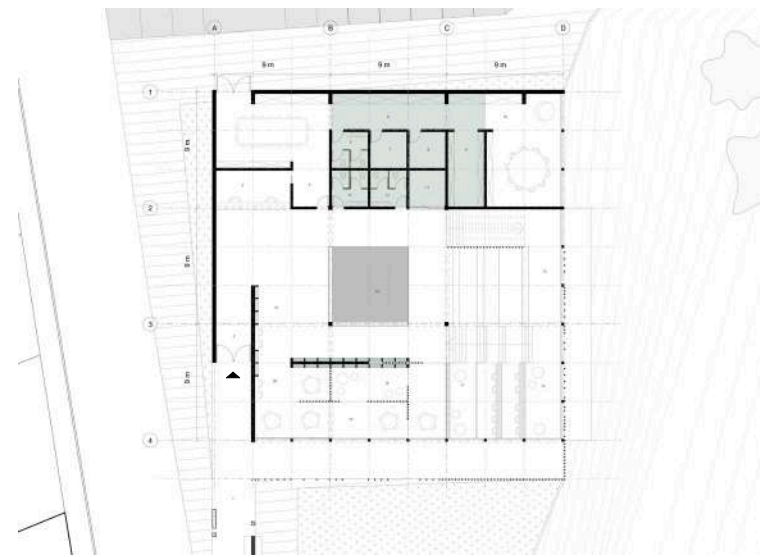
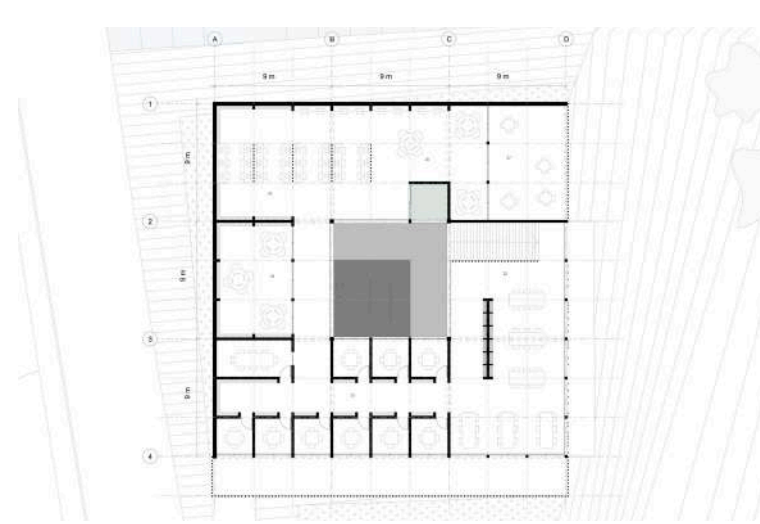
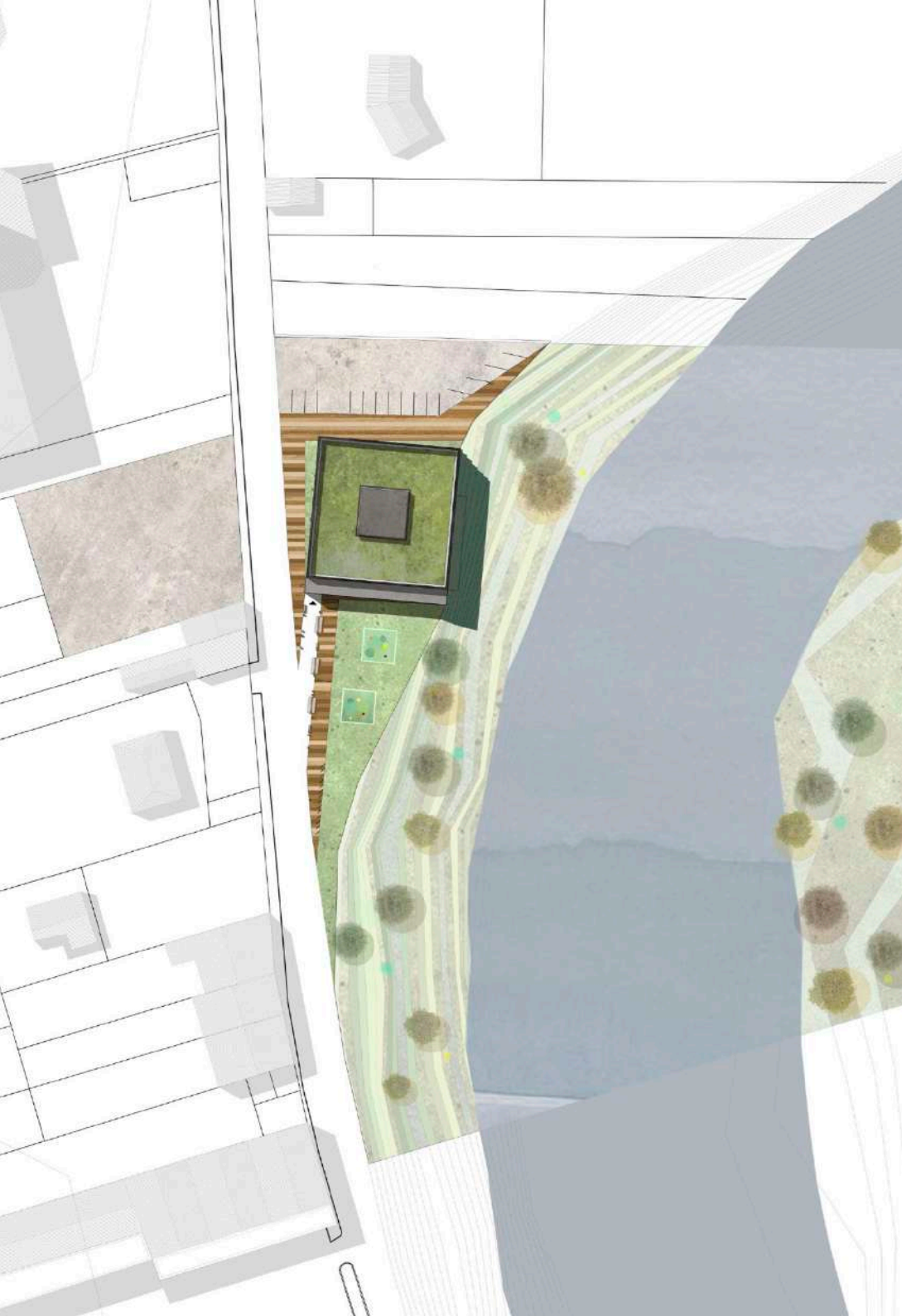

1. Parvi couvert
2. Entrée avec portique
3. Bande d'accueil et dépôt des livres
4. Espace de reliure et de stockage
5. Toilettes réservées au personnel
6. Local photocopie et CD
7. Local chaufferie
8. Local électrique
9. Vestiaire du personnel et maintenance
10. Espace dédié au personnel (réunion /cuisine /détente)
11. Ascenseur
12. Toilettes Hommes
13. Toilettes Femmes
14. Espace d'exposition
15. Espace de lecture et Auditorium
16. Espace de lecture (détente)
17. Espace de lecture (détente) pour les enfants
18. L'heure du compte
19. Espace de lecture pour les enfants
20. Cafétéria
21. Actualité / Journal / Magazine
22. Espace de lecture (travail)
23. Salles de travail
24. Espace multimédia
25. Espace informatique
26. Terrasse multimédia
27. Terrasse couverte / Point de vue final du projet



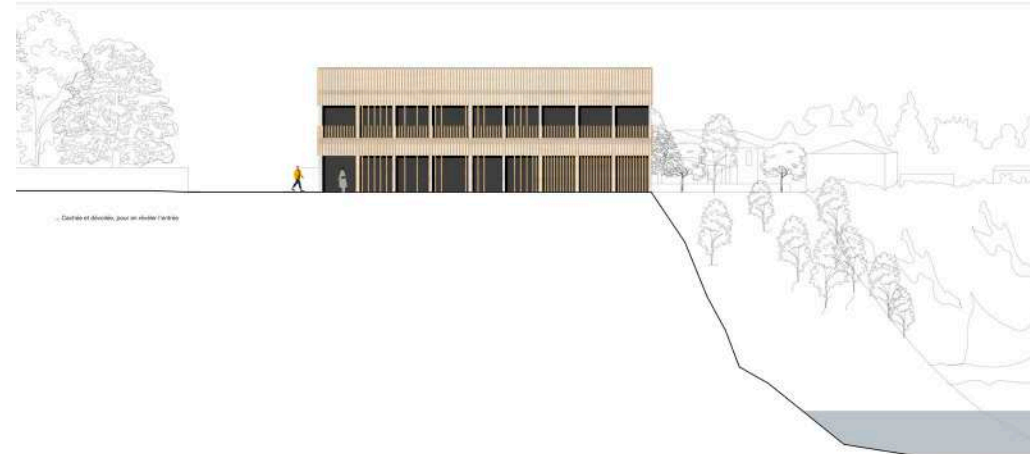
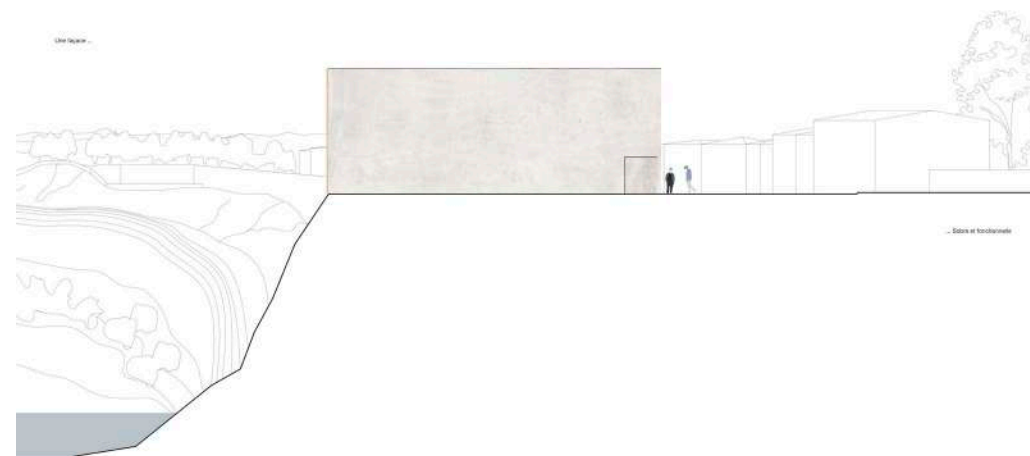
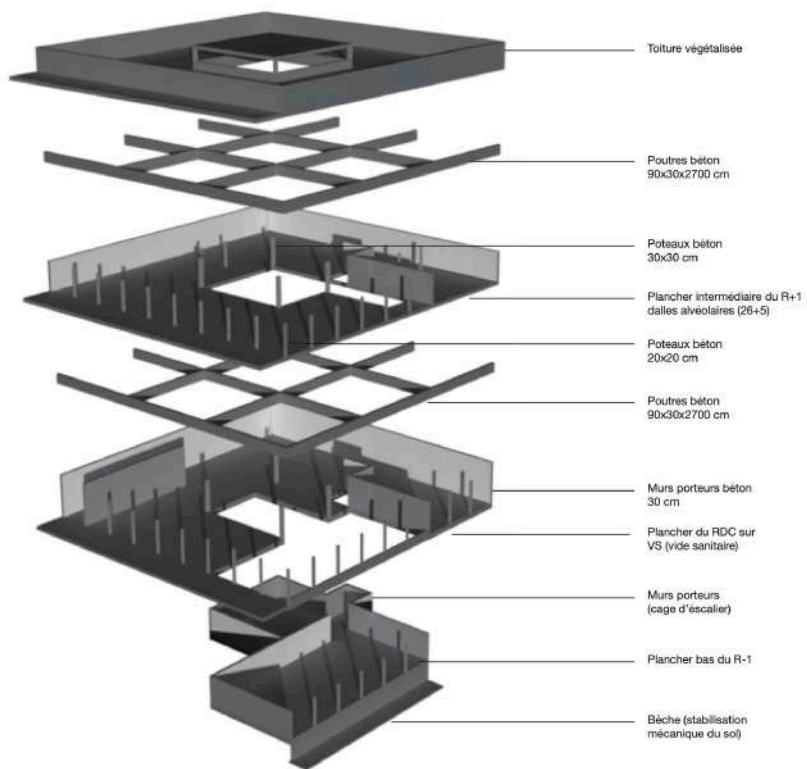

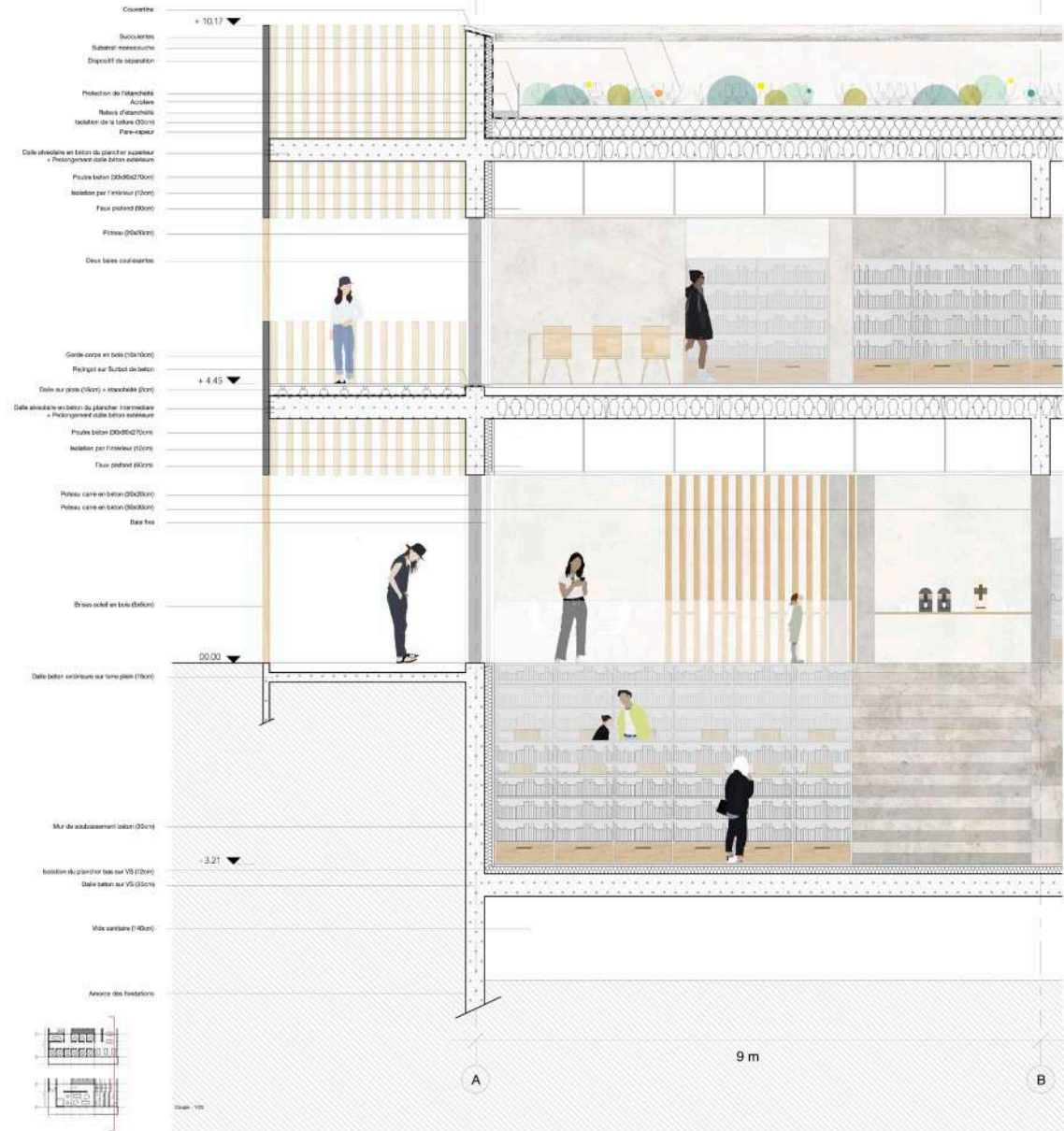

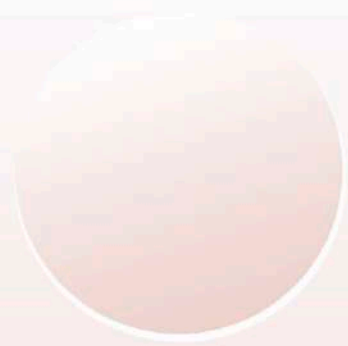

Handwritten text in a stylized, possibly Arabic or Persian script, located in the upper left area of the image, above the landscape.

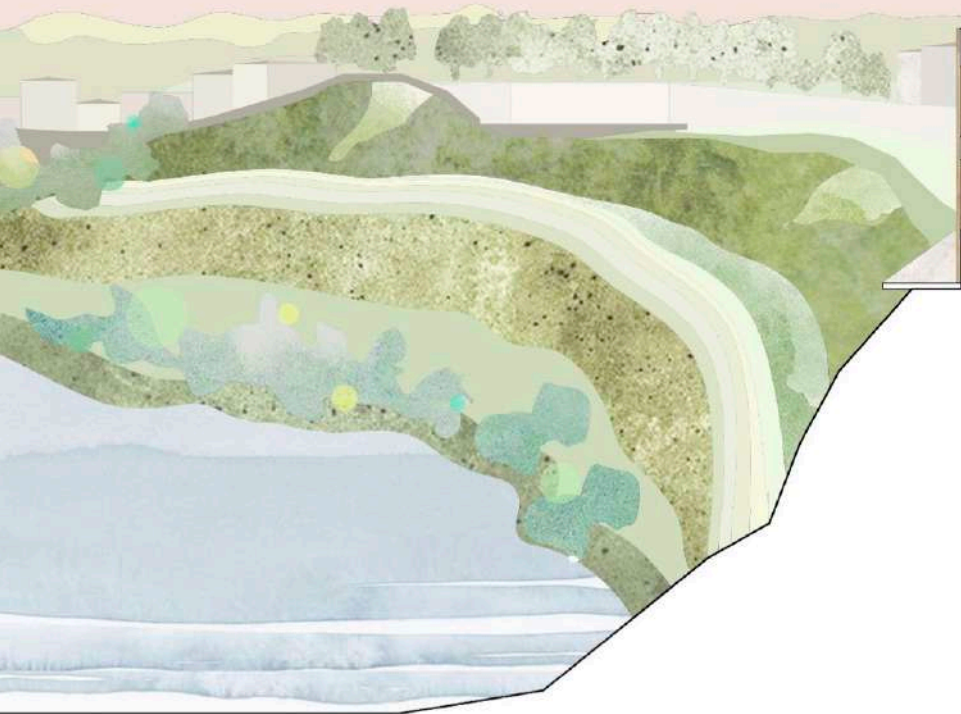





Un vide central, autour duquel on se déplace.



Une lecture ludique, dans un lieu modulable tout en transparence.



Une lecture suspendue, au dessus de l'eau et du vide.



Une lecture studieuse à l'étage, où paysage devient tableau.

## « L'Espace Russel »

Place - Espace culturel / Logements d'urgence



Type de projet : Urbain / Réhabilitation



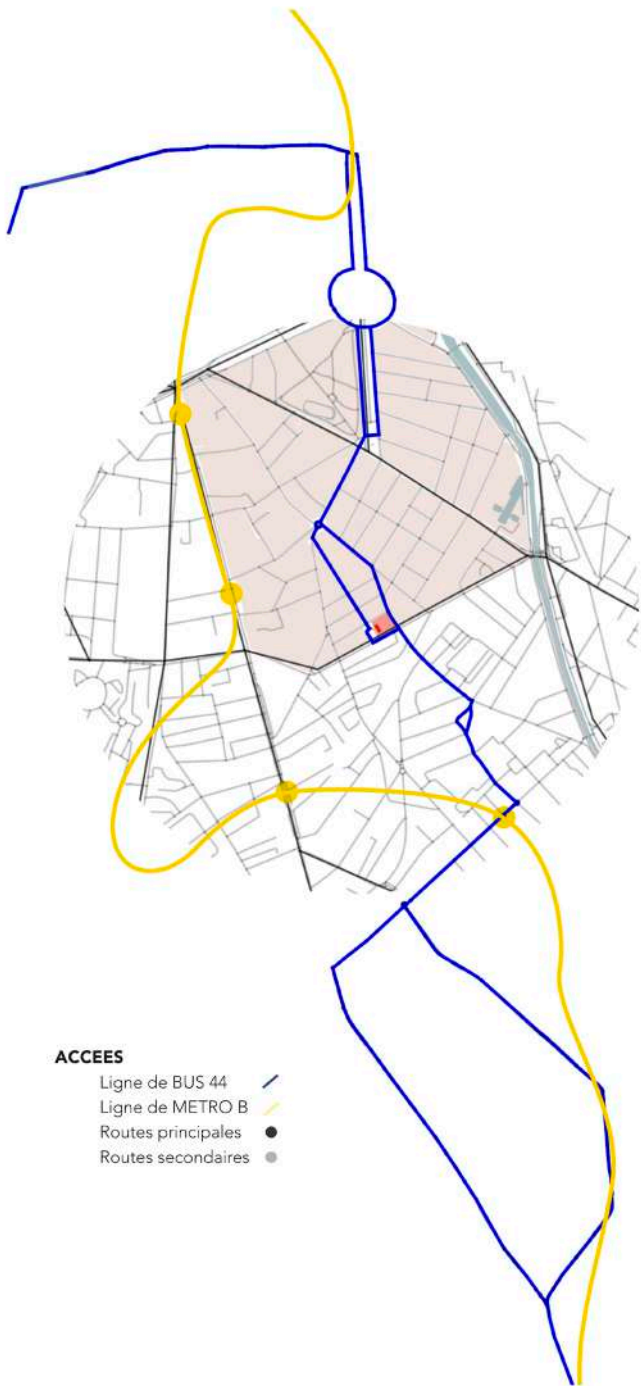

Localisation : Toulouse (31) - Quartier du Busca

Projet au profit de la rencontre, de l'échange et de l'ouverture vers autrui. La place Henry Russel et la cours intérieure du bâtiment ne feront qu'une et cet ancien squat se verra porter un programme mixte dynamique et surtout définitif tout en permettant l'appropriation. La courbe créera le lien entre les multiples générations et guidera vers des espaces qui rassemblent les corps pour y découvrir leurs vertus, s'exprimer artistiquement et favoriser l'unité.





**ACCEES**

- Ligne de BUS 44 
- Ligne de METRO B 
- Routes principales 
- Routes secondaires 



**SERVICES**

- Enseignements 
- Lieux culturels 
- Commerces 

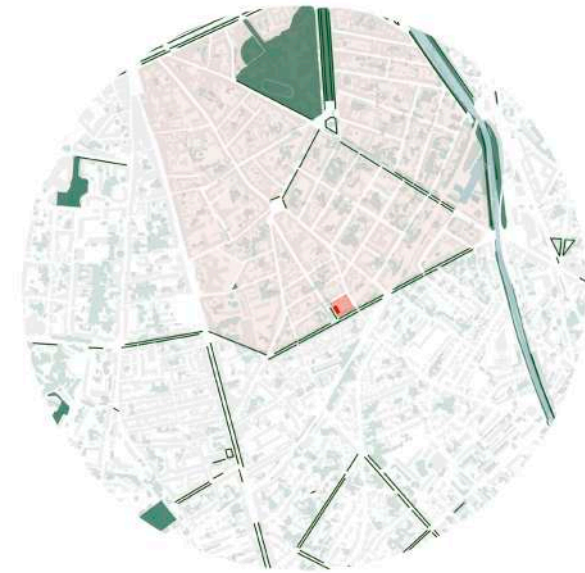

**ESPACES VERTS**

- Parcs 
- Alignements d'arbres 
- Végétations 

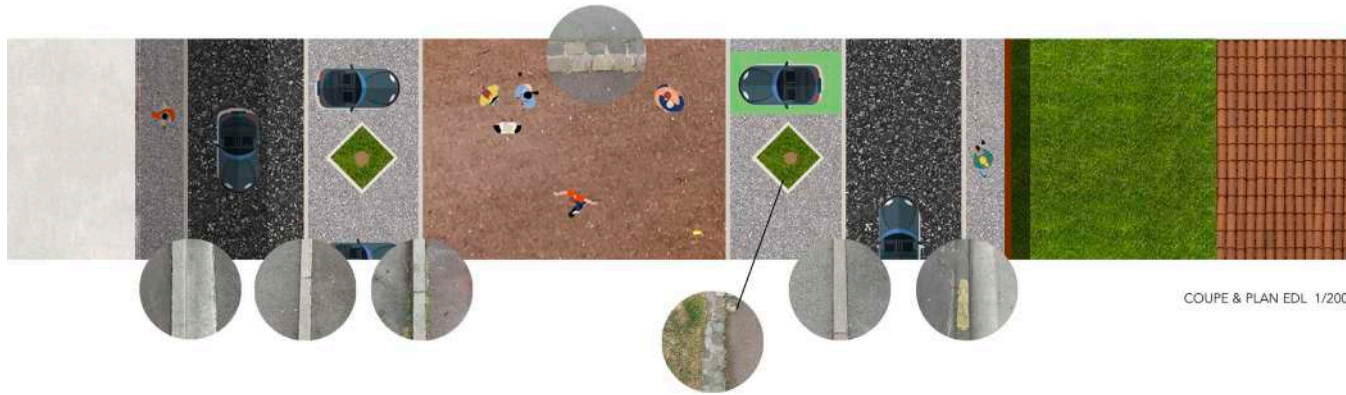
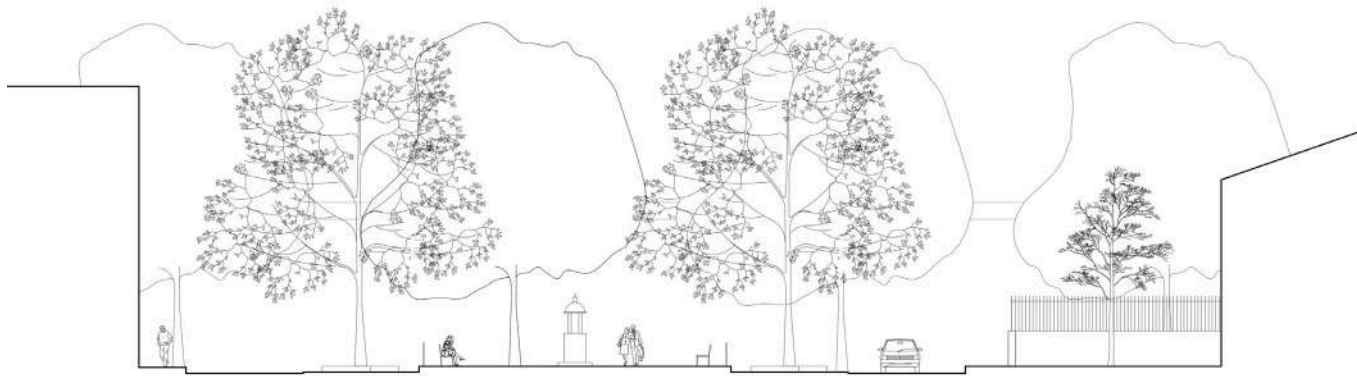

COUPE & PLAN EDL 1/200



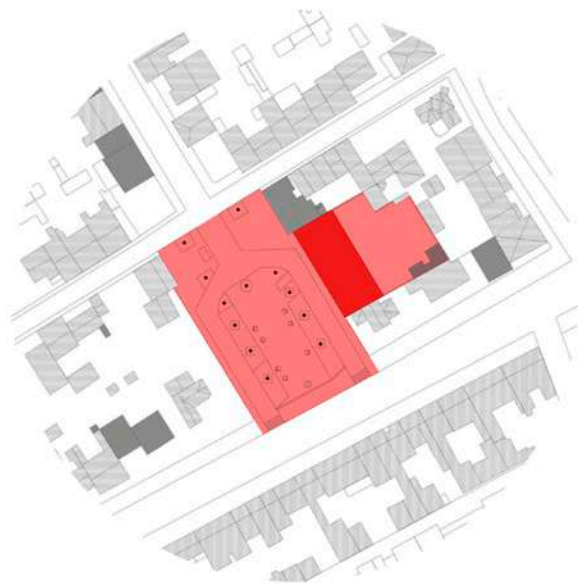

**ZONE D'INTERVENTION**

- Place RUSSEL  
& cours intérieure
- Bâtiment / Squat RUSSEL

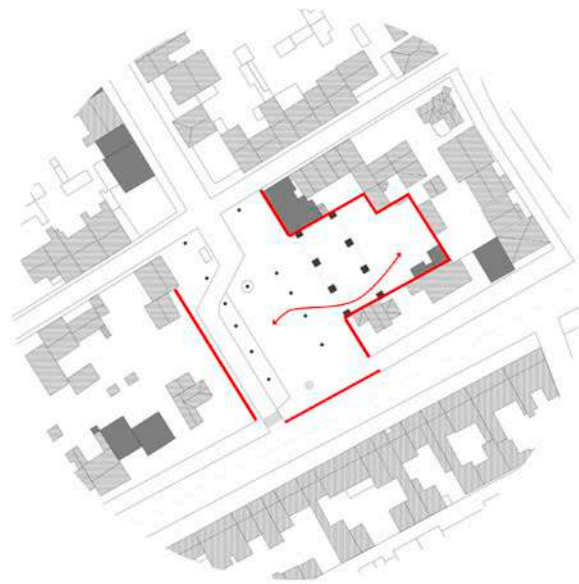

**LES FRONTIÈRES**

- ▬ Frontières renforcées
- ▬ Frontière franchie

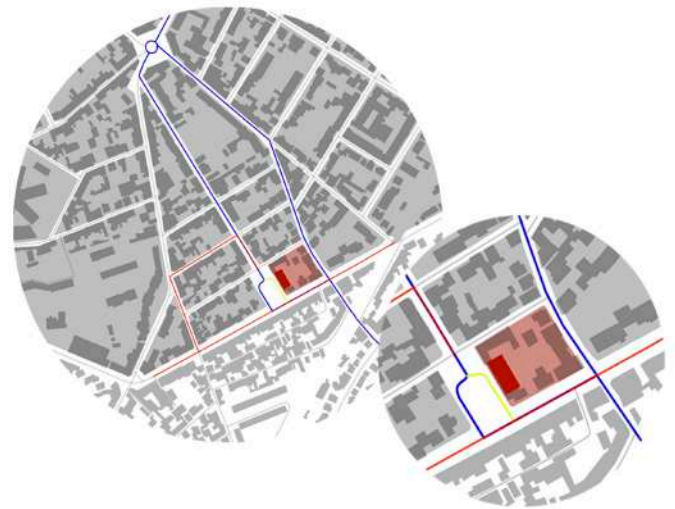

**VOIE DE CIRCULATION**

- ▬ Voie supprimée
- ▬ Nouvel accès en voiture à la place
- ▬ Ligne de bus

ASSISES COURBES  
... qui suivent la pente.



ASSISES BASSES  
... proches de la végétation.



ASSISES BANCS  
... qui permettent la pause.

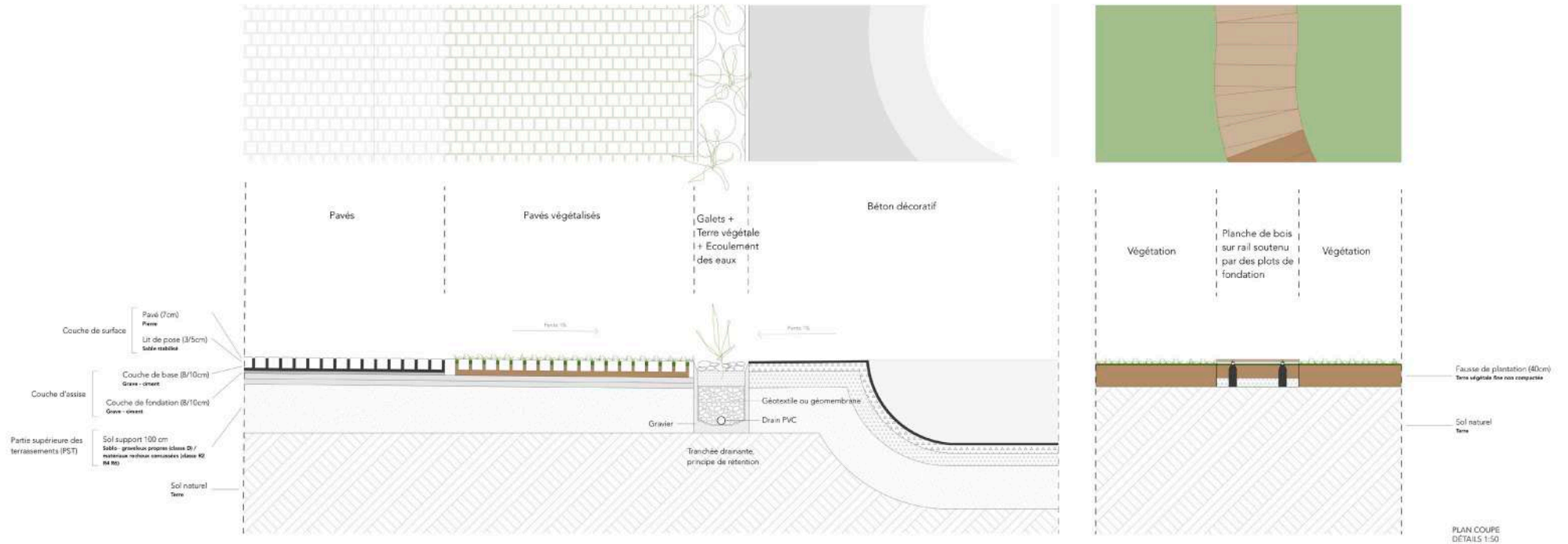
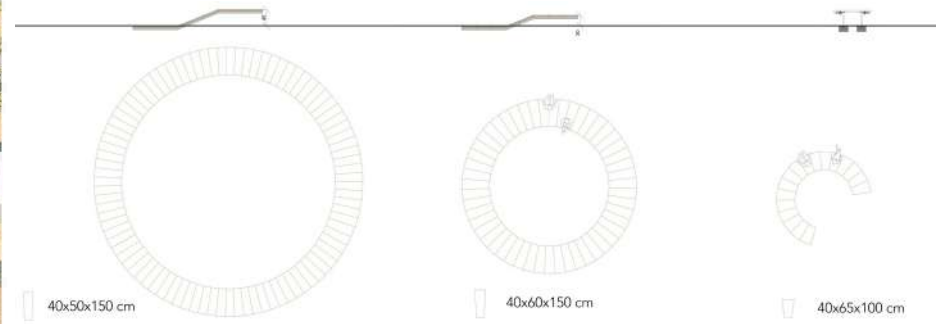



COUPE PAYSAGE 1:200

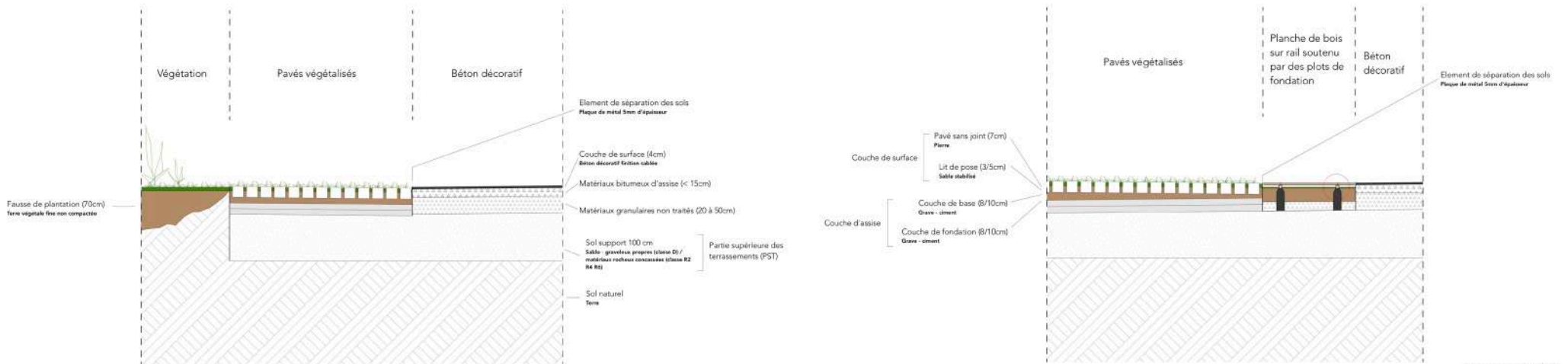
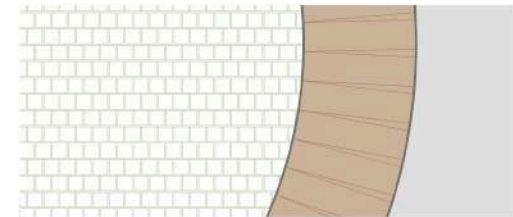

PLAN COUPE DETAILS 1:50



BÉTON DÉCORATIF



GALETS



PAVES

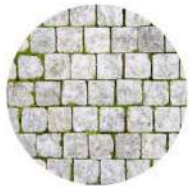

PAVES SANS JOINT



ÉPICÉA



HERBE



SAUGE A PETITES  
FEUILLES  
vivace  
JUN à OCTOBRE  
ensoleillée  
70 cm à 1,5 m



SAUGE DE JERUSALEM  
vivace  
MAI à JUN  
mi - ensoleillée  
1,3 m



MYRTHE  
vivace  
JUN à OCTOBRE  
ensoleillée  
1,5 à 2 m



SANTOLINE  
vivace  
JUN à AOÛT  
ensoleillée  
50 cm



GRANDE PERVENCHE  
vivace  
MARS à JUN  
ombre  
50 cm



ROMARIN  
vivace  
FEVRIER à AVRIL  
ensoleillée  
1,5 m





d Brany

Rue

Plaque Gas  
Local utilities  
Compteur

Mini-Bus

Mobilier urbain

Maison culturels

Avenue Crampell

Avenue Crampell

**SANTA & COLE**  
RAMBA LED

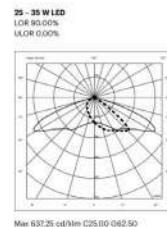
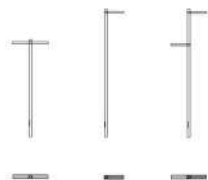

**LUMIÈRES D'ÉCLAIRAGE / LAMPADAIRES**

Sur la place.

Éclairer l'ensemble de la place pour tout en s'adaptant aux piétons et aux voitures.

**FLOS**  
DALI

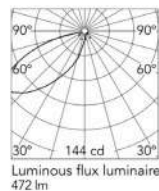

Beam Angle: 46°

h(m)	E(x)	D(m)
1	144	2.69
2	36	5.39
3	16	8.08
4	9	10.77
5	6	13.46

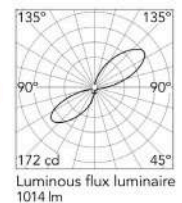

Beam Angle DIR: 45°

h(m)	E(x)	D(m)
1	172	2.68
2	43	5.37
3	19	8.05
4	11	10.73
5	7	13.42

**LUMIÈRES D'ÉCLAIRAGE MURAL**

Sous le bâtiment / Sur les panneaux de bois.

Un choix de direction du flux lumineux pour éclairer stratégiquement tout en évitant une pollution lumineuse.

**LIGHT ZOOM LUMIERE**



*Projet : Mondeal square / Ahmedabad, Inde - Place de l'entrée du centre d'affaire -Architectes Blocher Blocher Partners - Conception lumière Atelier dada.*

**LUMIÈRES DE MISE EN VALEUR** sous les bancs.

Donne une atmosphère à la place tout en soulignant la courbe de nuit.

**CATELLANI & SMITH**  
SYMPHASFERA - MORE F



**LUMIÈRES D'AMBIANCE** dans les espaces plantés.

Ces lumières douces, se confondent avec les plantes. Elles permettent de souligner les espaces plantés afin de ne pas les piétiner la nuit par inadvertance.

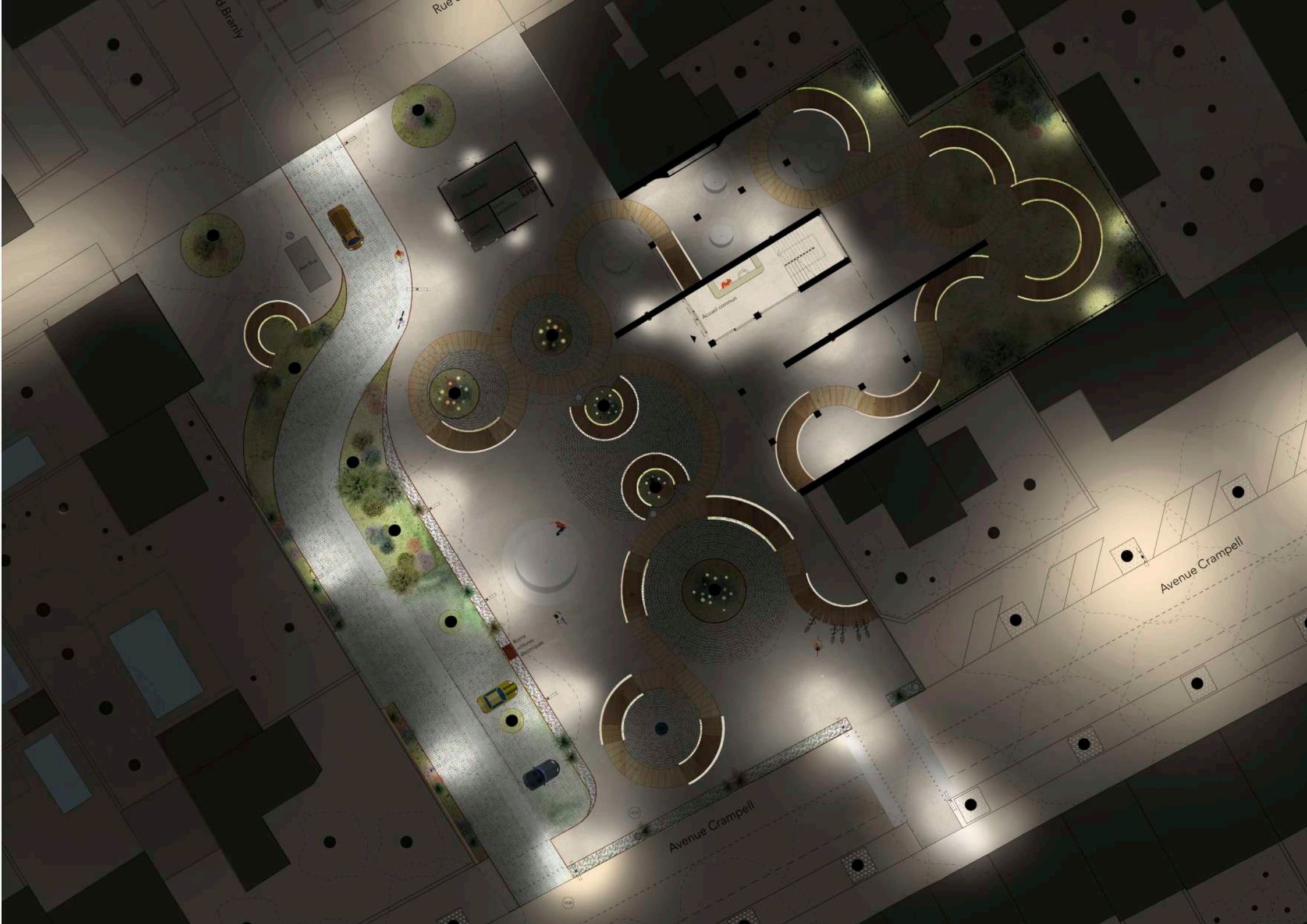

Rue Branly

Rue

Accueil commun

Borne d'information

Avenue Crampell

Avenue Crampell

VUE DE JOUR DE L'ENSEMBLE DE LA PLACE  
*... qui retrouve une nouvelle identité.*



VUE DE NUIT DE L'ENSEMBLE DE LA PLACE  
*... qui donne à voir un espace aux ambiances tamisées.*



VUE DE JOUR DE L'ESPACE DÉTENTE

*... avec ses murs et sa courbe qui guident vers la place.*



VUE DE NUIT DE L'ESPACE DÉTENTE

*... avec ses éclairages qui illuminent les frontières franchies.*



## « Un coeur qui respire »

Café et logements



Type de projet : Réhabilitation

Localisation : Labruguière (81)

Projet de réhabilitation d'une maison et réaménagement urbain d'un coeur d'îlot dans le centre bourg de Labruguière. Programme coposé de 3 logements d'urgence et d'un café donnant sur une nouvelle place végétale.



Isolation en fibre de bois (24cm)

Parquet (2cm)  
Lambourde (12x0,7cm)  
Isolation en fibre de bois (20cm)  
+ Solive (20x10cm)  
Faux plafond (35cm)

Mur existant maçonné en moellon de pierres calcaires (50cm)

Panneresse  
Boutisse  
Moellon au mortier de chaux

Tuiles canal

Volige  
Liteau  
Chevron  
Panne

Placo BA13 + Finitions intérieures

Isolation fibre de bois (15cm)

Etanchéité (1cm)

Tasseaux de bois

Bardage bois vertical  
(7x17x260cm)

Bardage bois vertical  
(7x7x260cm)

Poutre  
(20x20x500cm)

Poteau  
20x20x260cm)

Garde corps en bois

Enduit

Jardinière en brique

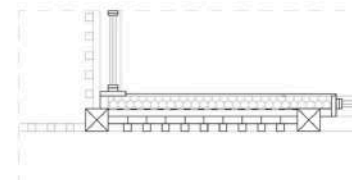

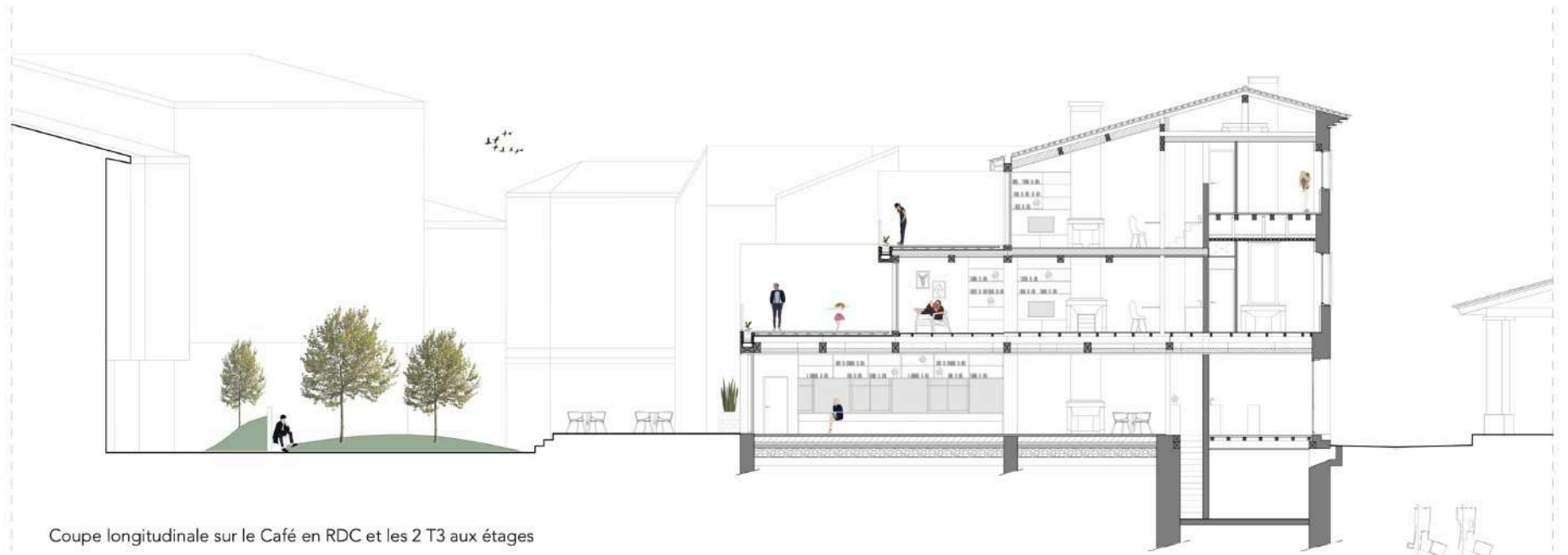
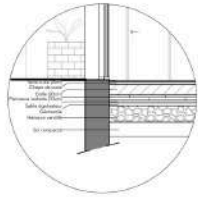

Détails du sol

Coupe longitudinale sur le Café en RDC et les 2 T3 aux étages

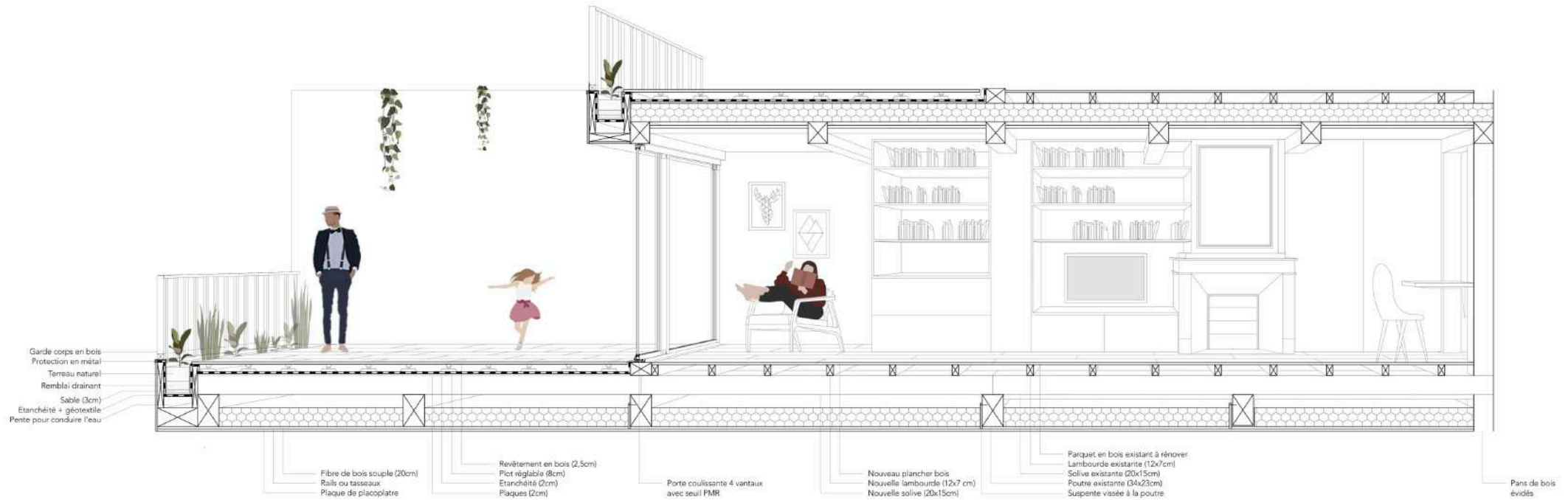

Coupe perspective



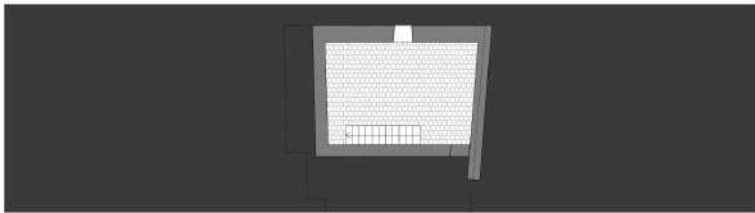

R-1



Plan toiture

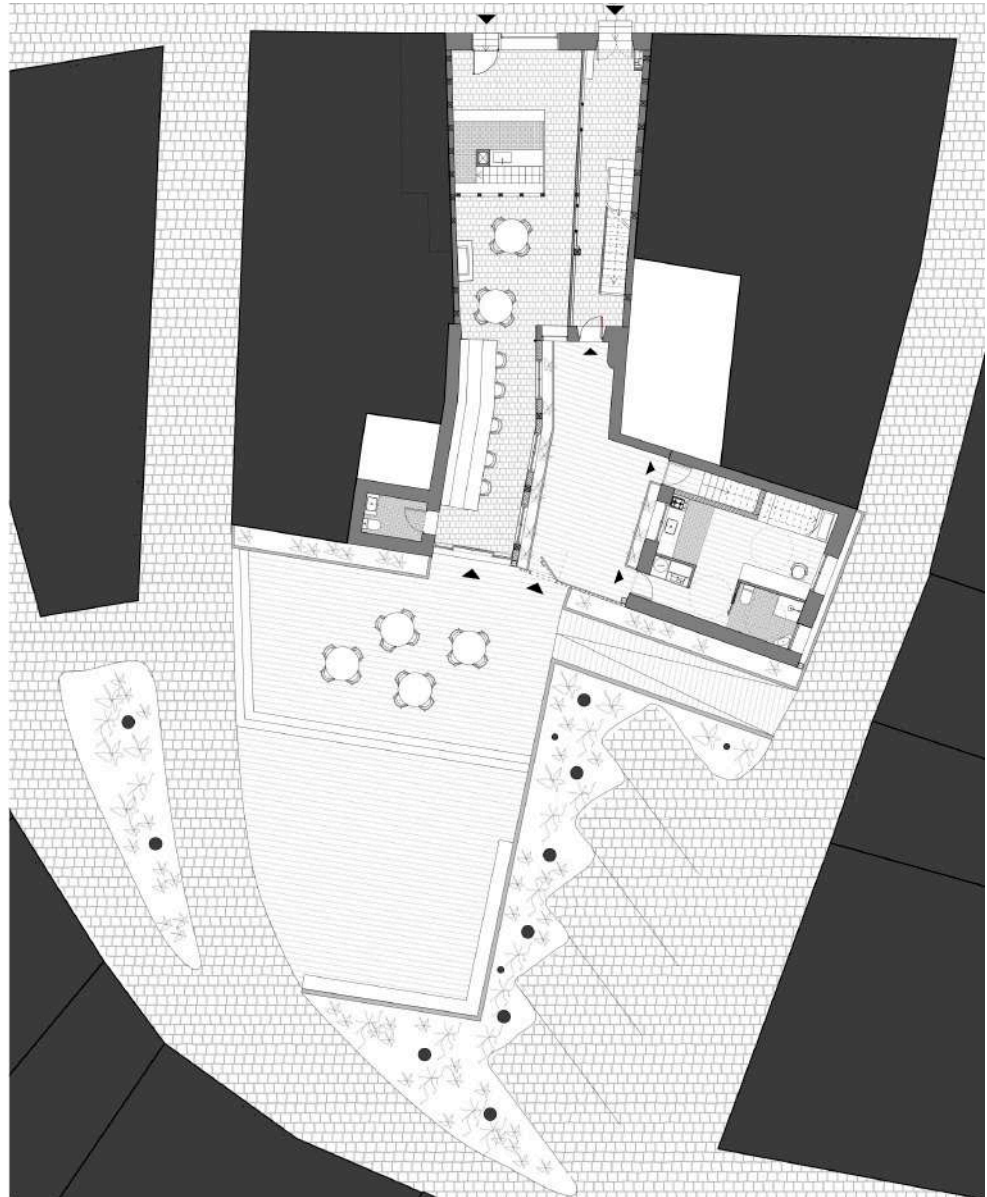

RDC

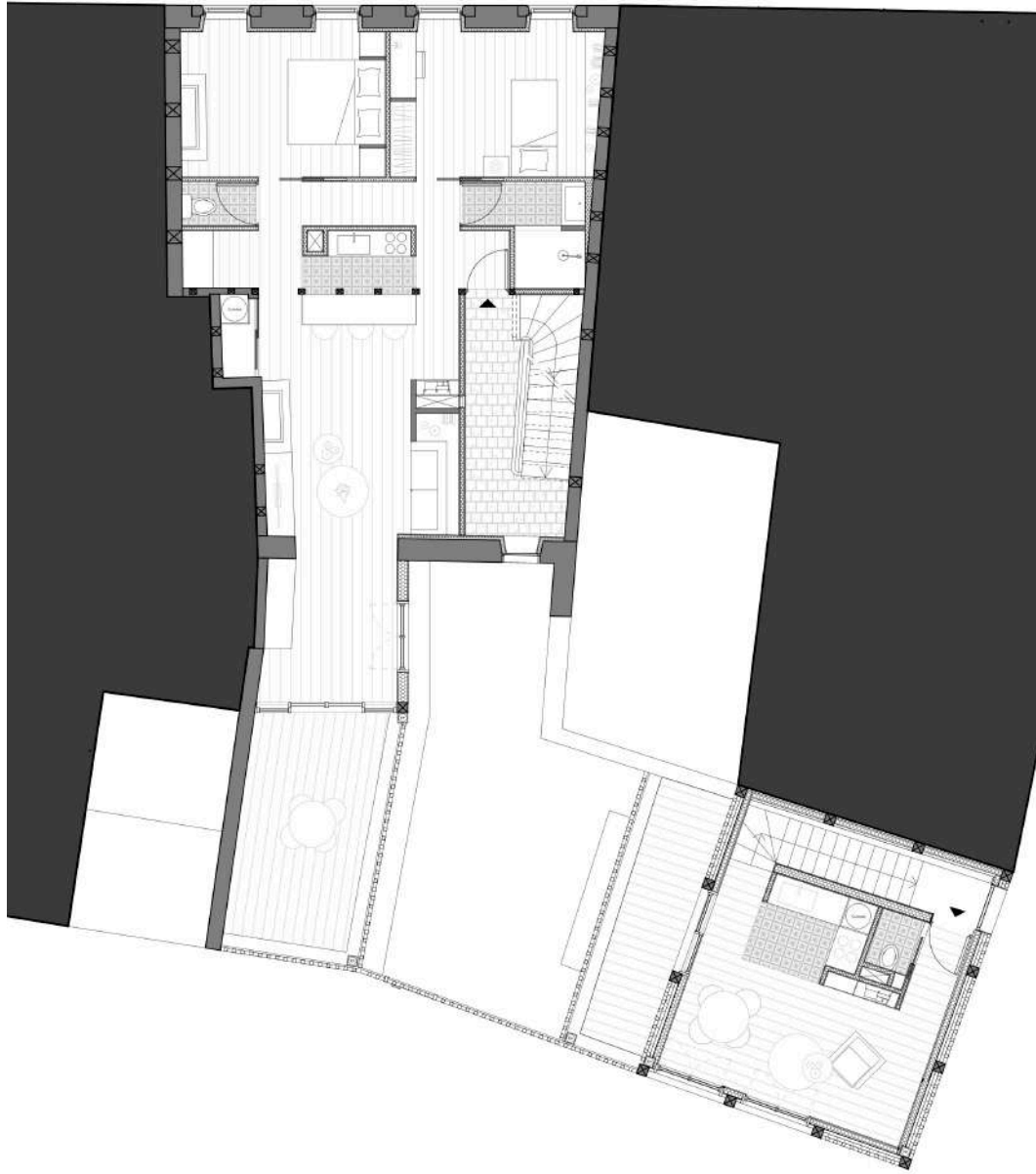

R+1



Façade côté cour intérieure privée



Façade côté place du 1er Mai

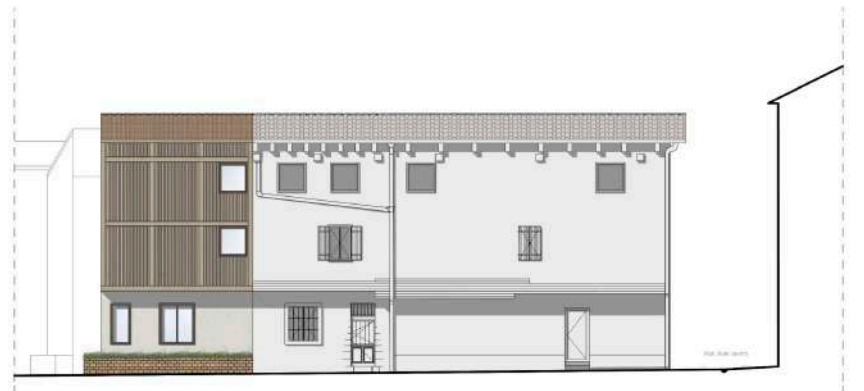

Façade côté rue Marceau

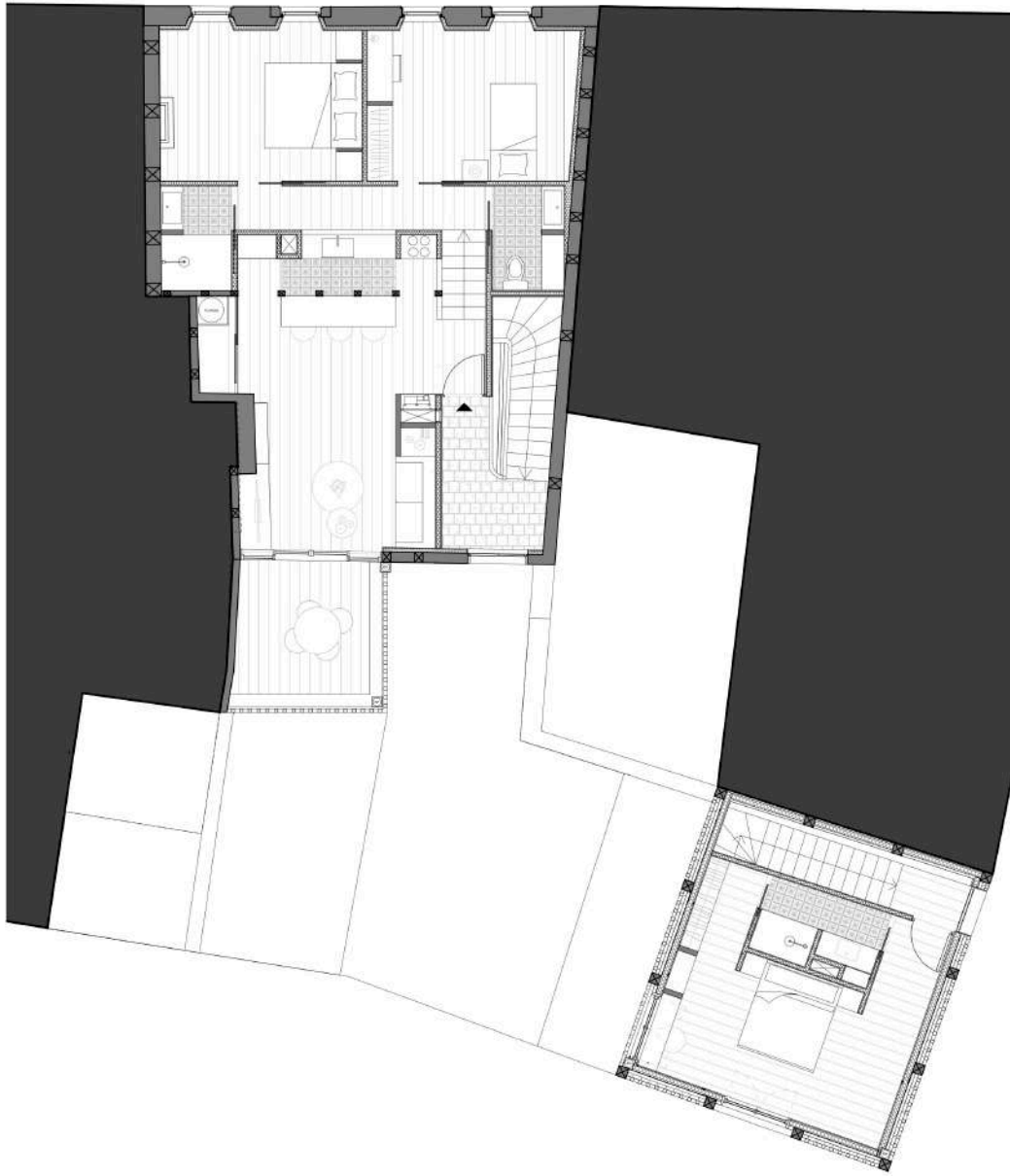

Façade côté rue Jean Jaurès



Façade sur Place du 1er Mai



Acier Corten

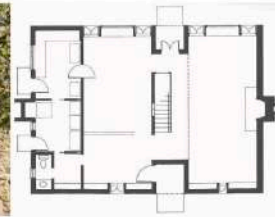

« Esherrick House » - Louis Khan



Façade dans la cour vue sur le café

### Conservation / Démolition

- Conservé / Restauré
- Démoli

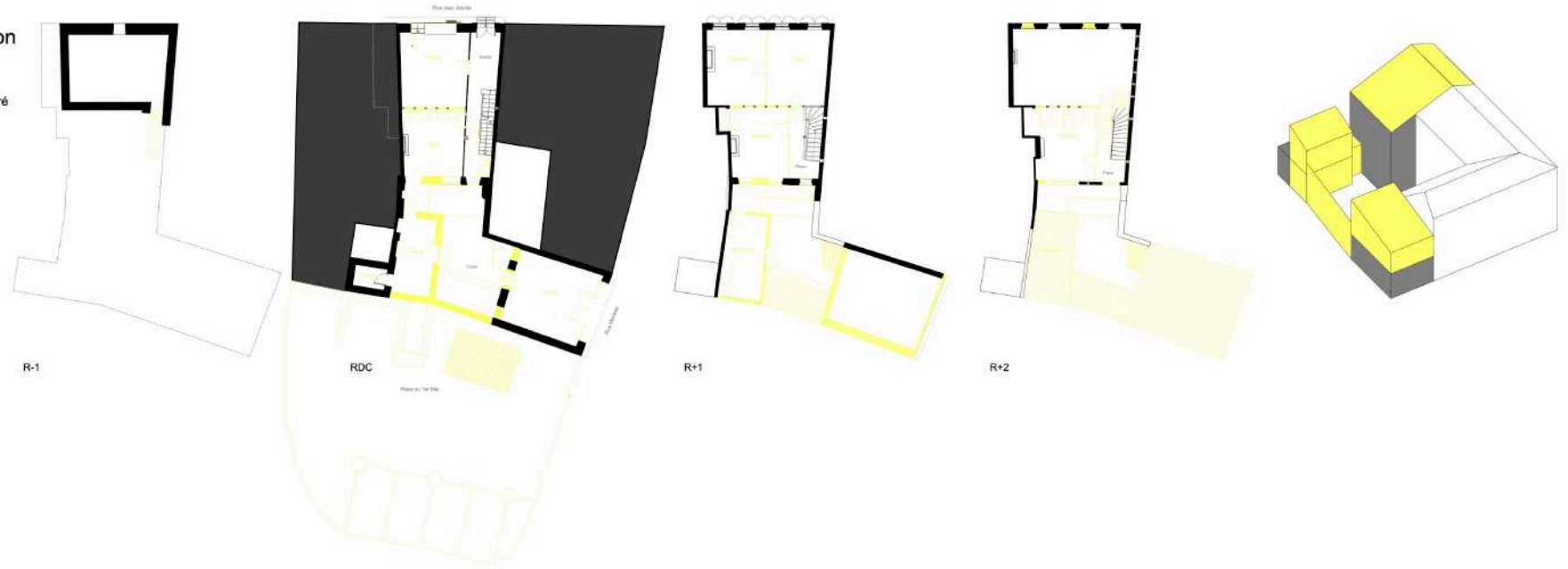

### Conservation / Ajout

- Conservé / Restauré
- Ajouté

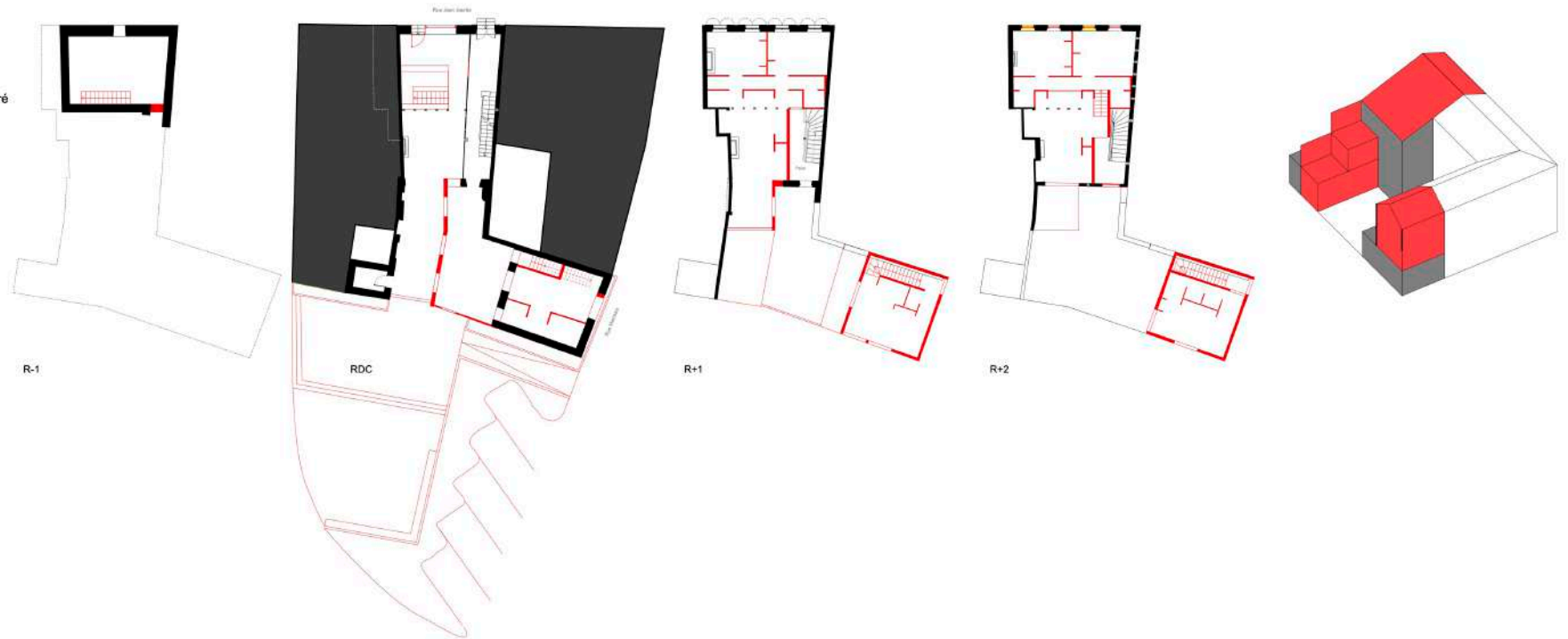

## Programme

### Logements

- 25 m<sup>2</sup> T1
- 45 m<sup>2</sup> T2
- 65 m<sup>2</sup> T3
- 60 m<sup>2</sup> Espaces Extérieurs
- 60 m<sup>2</sup> Espaces communs
- ▼ Entrée principale
- ▼ Entrées secondaires

### Lieu public

- 60 m<sup>2</sup> Café
- 30 m<sup>2</sup> Stockage / Local

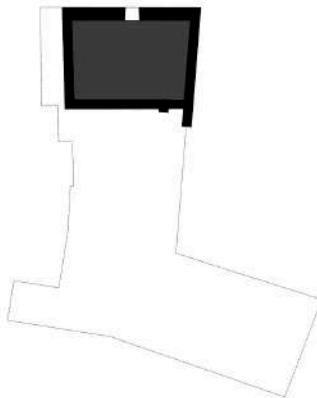

R-1

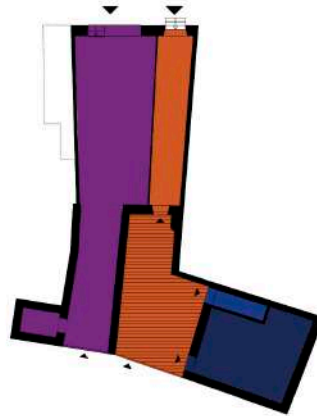

RDC

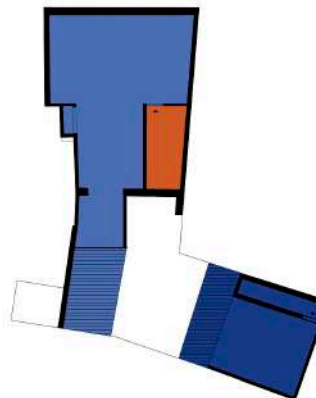

R+1

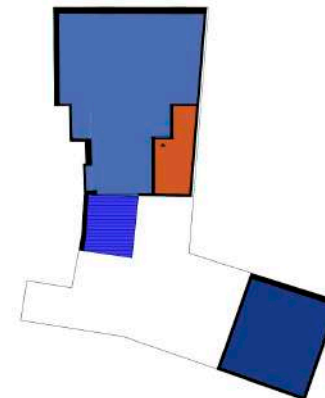

R+2

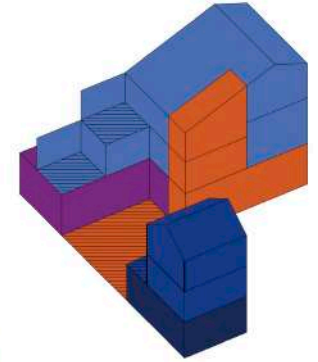

## Répartitions des espaces

- Terrasses extérieures
- Séjour / Cuisine
- Pièces d'eau
- Chambres
- Espaces de circulation
- ▼ Entrée principale
- ▼ Entrées secondaires

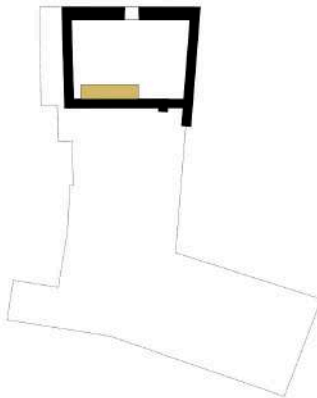

R-1

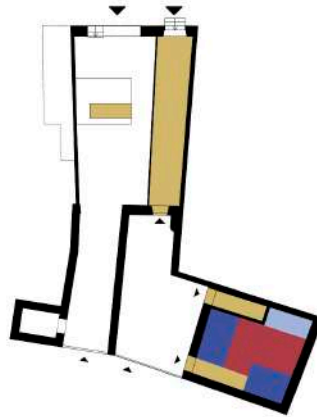

RDC

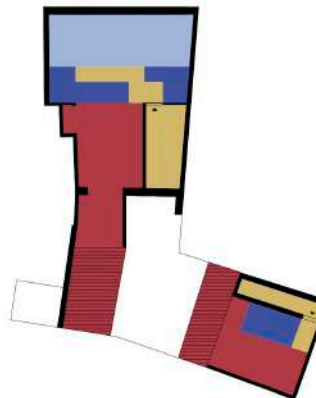

R+1

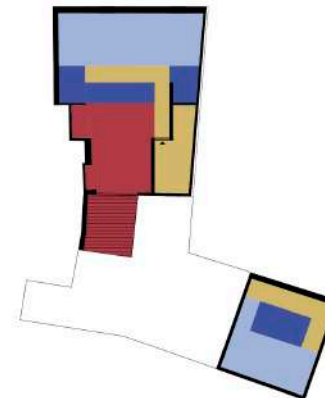

R+2

PROJETS  
EN AGENCE

**Concours**



« Auberge des IV Veziaux »  
SAArchitectes

**Réhabilitation**



« Presbytère »  
SAArchitectes

## « Auberge des IV Véziaux »

CONCOURS - Non lauréat -



*Type de projet : Restructuration / Réhabilitation*

*Programme : Restaurant, Gîtes, Chambres d'hôtes*

*Localisation : Payolle (65)*

L'objectif principal a été de concevoir une architecture respectueuse du site. Il a aussi été question d'améliorer son fonctionnement global en préservant ses qualités, de proposer différents types de séjours dans des espaces de qualités, apaisants et confortables, de proposer des espaces extérieurs pour les hébergements ainsi que de requalifier la cour intérieure, lui donnant une vraie identité.





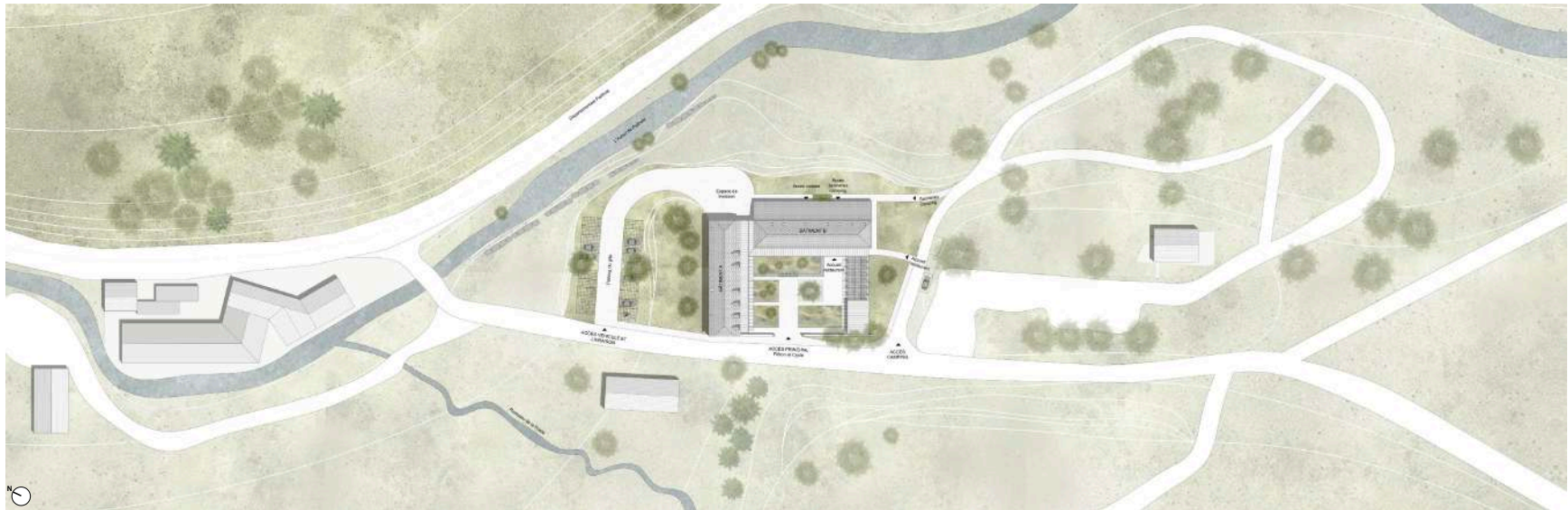

DI AM DE MASSE



ÉLEVATION SUD-EST \_ éch. 1:200''



ÉLEVATION SUD-OUEST \_ éch. 1:200''



ÉLEVATION NORD-OUEST \_ éch. 1:200''



ÉLEVATION NORD-EST \_ éch. 1:200''



PLAN DE REZ-DE-CHAUSSÉE \_ éch. 1/200<sup>ème</sup>



PLAN DU R+1 \_ éch. 1/200<sup>ème</sup>

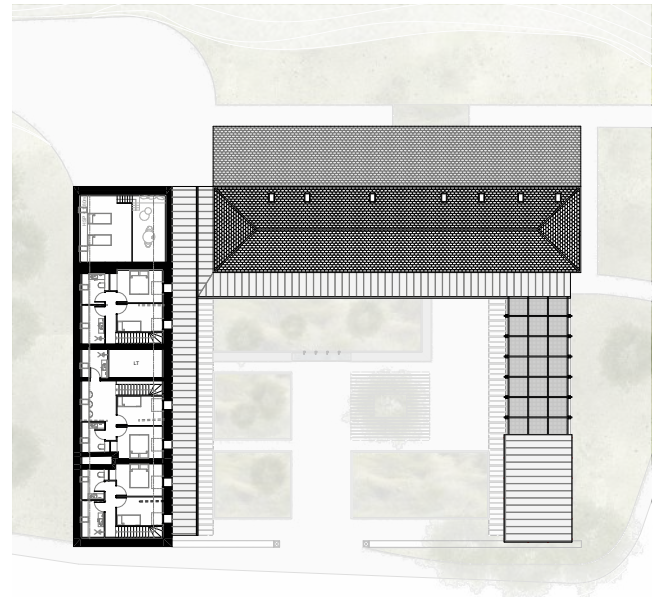

PLAN DU R+2 \_ éch. 1/200<sup>ème</sup>



IMAGE D'AMBIANCE \_ Vue dans le restaurant



IMAGE D'AMBIANCE \_ Vue dans un logement



PERSPECTIVE \_ Vue de l'entrée principale piétonne



COUPÉ TRANSVERSALE \_ éch. 1/200<sup>m</sup>



COUPÉ LONGITUDINALE \_ éch. 1/200<sup>m</sup>

## « Presbytère »

Restaurant et logements



Type de projet : Réhabilitation

Phases du projet : DIAG, ESQ, APS et PC

Localisation : Villaudric (31)

Projet de réhabilitation d'un ancien presbytère du XIXe s. en restaurant et logements. L'objectif est de recréer un lien avec le parvis de l'église, de revoir les accès, ainsi que de recréer une cohérence d'ensemble (extension, restaurant, terrasse, jardin). L'existant sera revalorisé et respecté.



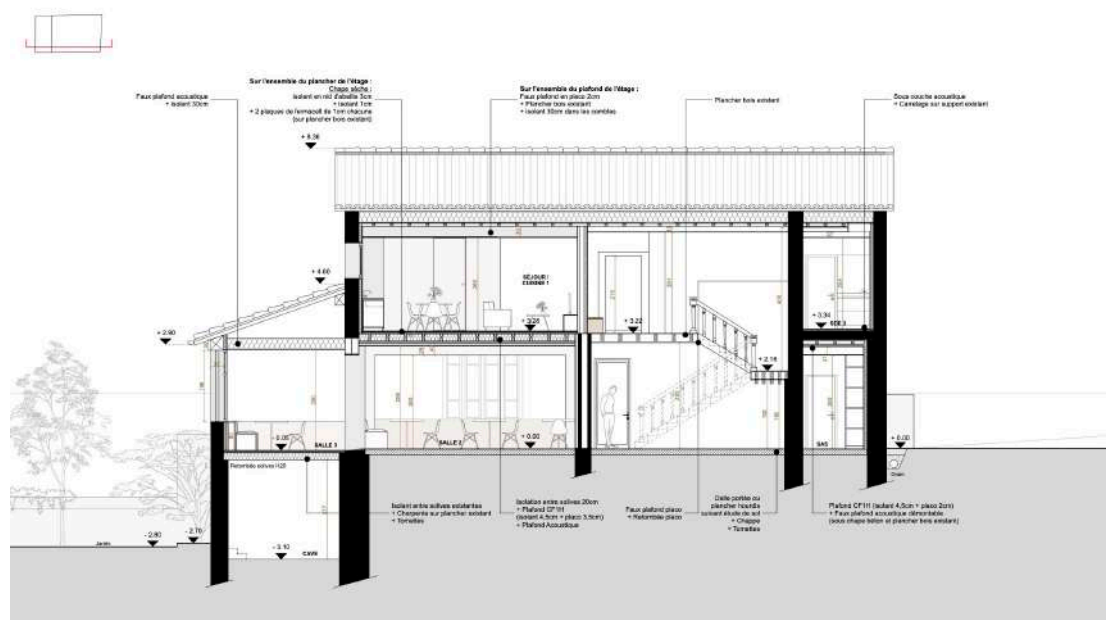
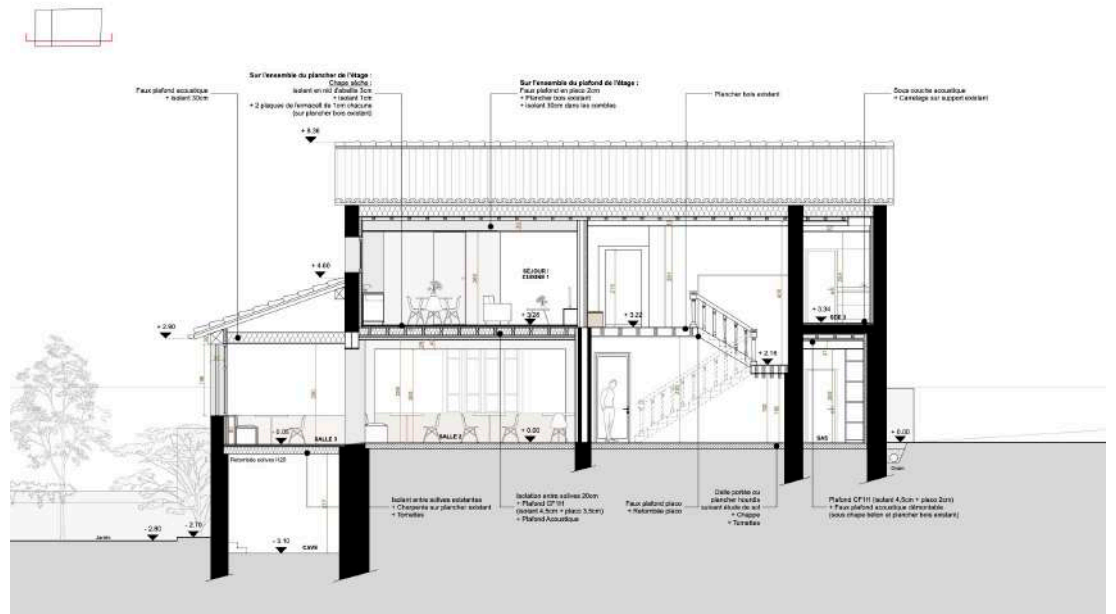
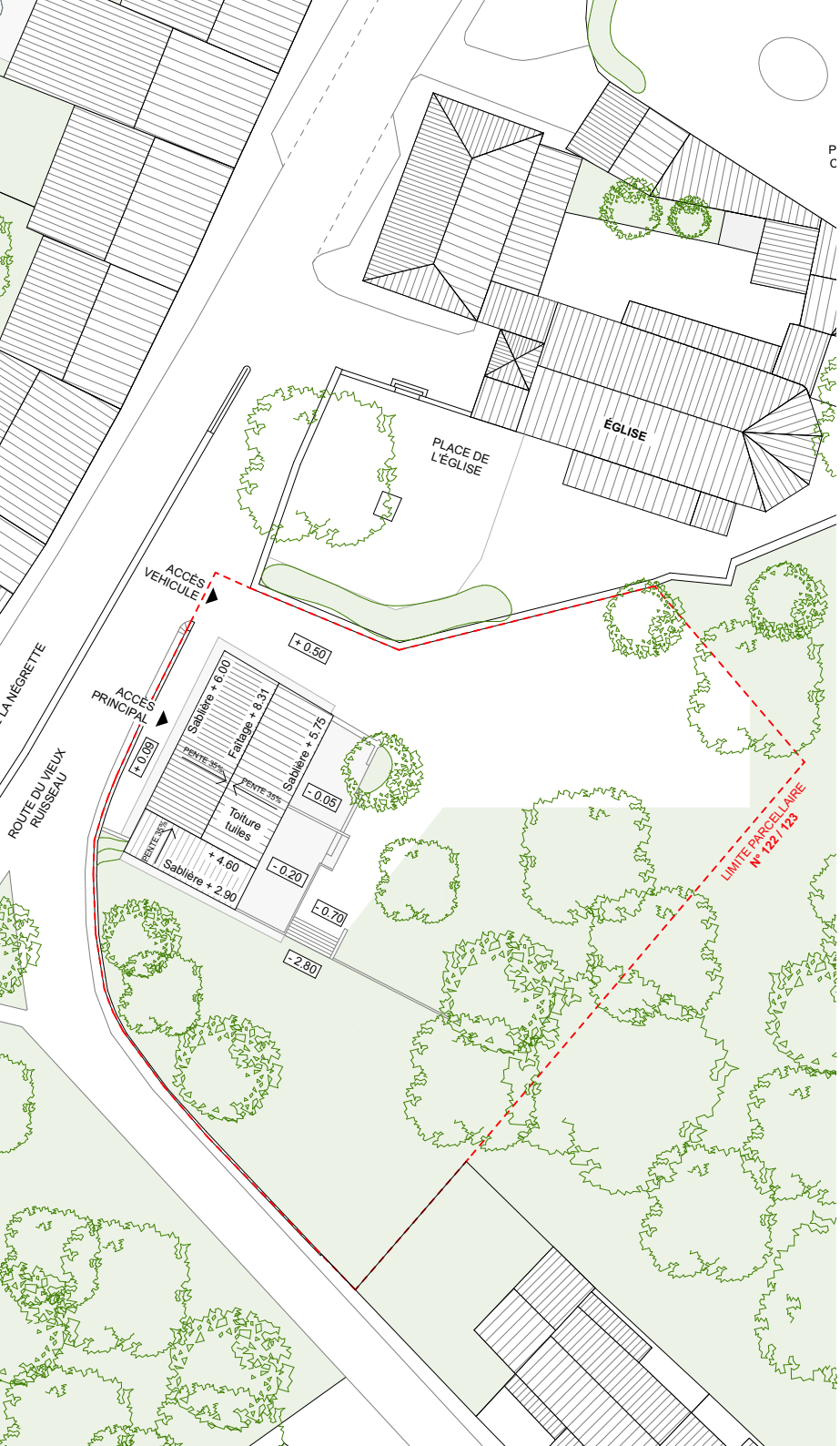

LÉGENDE	
	Démolition
	Plancher bois à reprendre pour supporter la charge d'équipement



RESTAURANT	
HALL D'ENTRÉE	12,30 m <sup>2</sup>
SALLES DE RESTAURATION	96,17 m <sup>2</sup>
Salle 1	27,89 m <sup>2</sup>
Salle 2	26,13 m <sup>2</sup>
Salle 3	42,15 m <sup>2</sup>
<b>TOTAL</b>	<b>108,47 m<sup>2</sup></b>

  





CUISINE	
Cuisine propre	16,16 m <sup>2</sup>
Cuisine sale / Plunge	6,91 m <sup>2</sup>
Stockage / Décantage	0,39 m <sup>2</sup>
SAS	0,93 m <sup>2</sup>
<b>TOTAL</b>	<b>24,39 m<sup>2</sup></b>

ESPACES TECHNIQUES	
Terrasse	4,34 m <sup>2</sup>
Local OM	2,79 m <sup>2</sup>
<b>TOTAL</b>	<b>7,13 m<sup>2</sup></b>

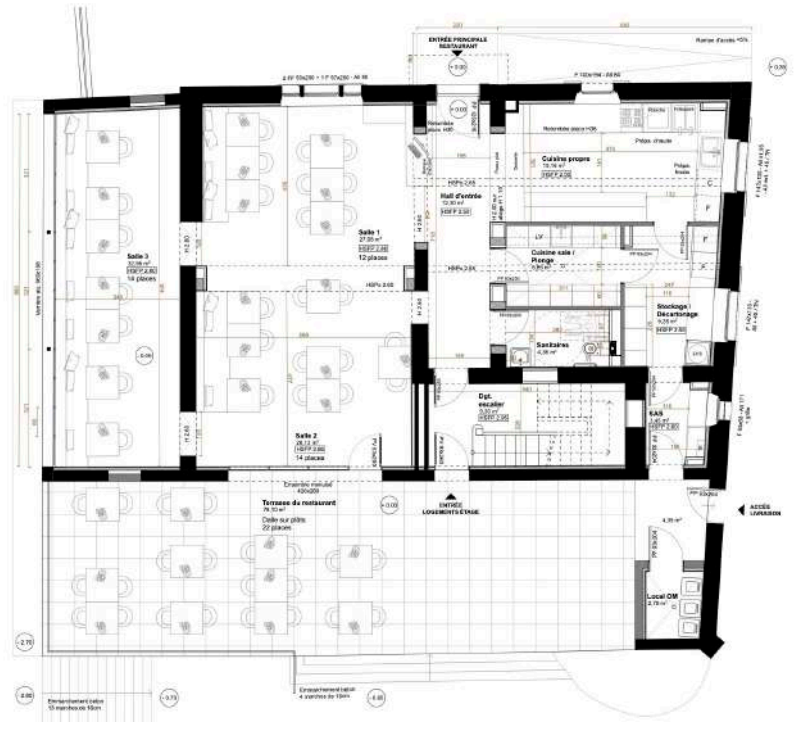

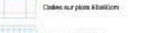
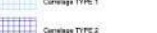
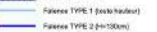
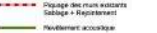
CIRCULATION	
Dpt. escalier	0,30 m <sup>2</sup>
<b>TOTAL RDC</b>	<b>115,80 m<sup>2</sup></b>

ESPACES EXTÉRIEURS	
Terrasse et balconnet	70,10 m <sup>2</sup>
Accès Terrasse outdoor	4,31 m <sup>2</sup>
<b>TOTAL</b>	<b>74,41 m<sup>2</sup></b>

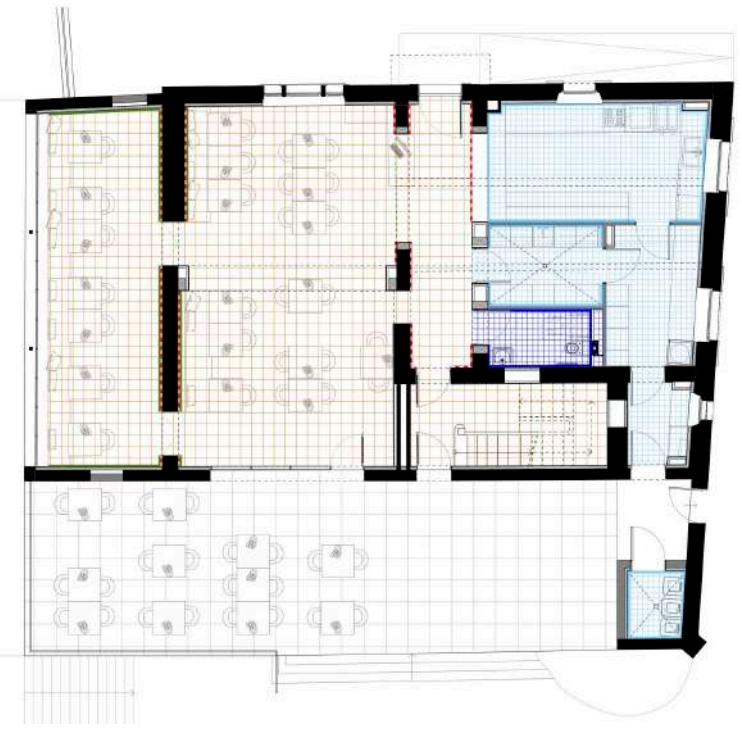

REPERAGE SOLS et REVÊTEMENTS MURAUX	
	Terrasse
	Cadres sur plots élastiques
	Carréage TYPE 1
	Carréage TYPE 2
	Salence TYPE 1 (style hauteur)
	Salence TYPE 2 (4-100cm)
	Décalage des murs ascendants
	Sablage + Reparement
	Revêtement acoustique

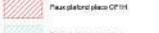
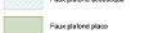

REPERAGE FAUX-PLAFONDS	
	Faux-plafond dalle aluminées 60x60
	Faux-plafond placo CP 131
	Faux-plafond acoustique
	Faux-plafond placo

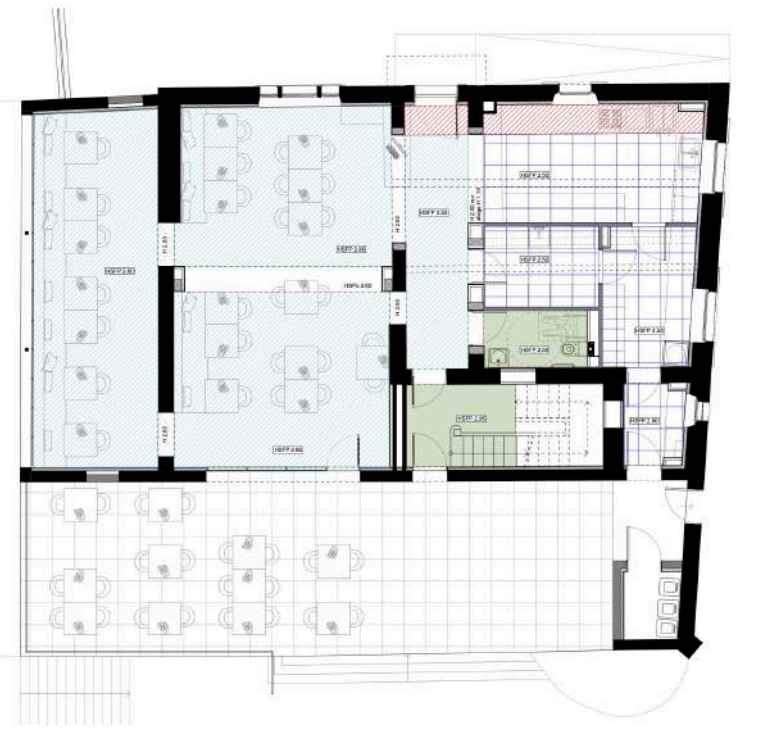

RDC

**LÉGENDE**

	Détection
	Plancher bois à reprendre pour supporter la charge d'exploitation

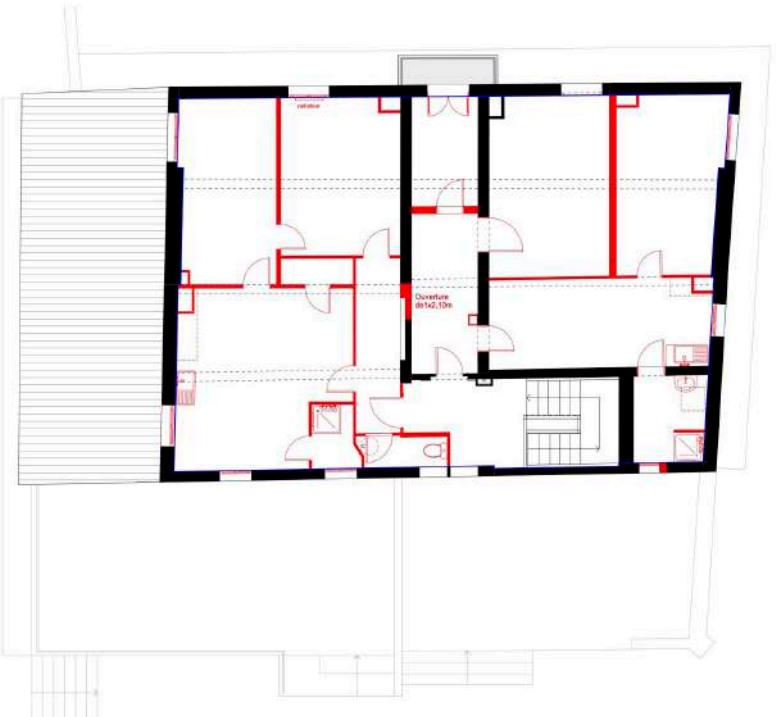

**PARTIES COMMUNES**

Palier escalier	7,95 m <sup>2</sup>
Dégarçonn	15,81 m <sup>2</sup>
Balcon	2,20 m <sup>2</sup>
<b>TOTAL</b>	<b>25,96 m<sup>2</sup></b>

**LOGEMENT OU SÉPARI**

Espace à vivre	24,57 m <sup>2</sup>
SAS	3,04 m <sup>2</sup>
SDE	1,85 m <sup>2</sup>
WC	2,18 m <sup>2</sup>
Chambre 1	11,28 m <sup>2</sup>
Chambre 2	11,23 m <sup>2</sup>
<b>TOTAL</b>	<b>56,15 m<sup>2</sup></b>

**CHAMBRE**

<b>CHAMBRE 1</b>	<b>25,81 m<sup>2</sup></b>
Chambre 1	15,19 m <sup>2</sup>
Crédence	3,77 m <sup>2</sup>
SDE	5,19 m <sup>2</sup>
WC	1,85 m <sup>2</sup>
<b>CHAMBRE 2</b>	<b>22,37 m<sup>2</sup></b>
Chambre 2	17,82 m <sup>2</sup>
SDE + WC	4,55 m <sup>2</sup>
<b>TOTAL</b>	<b>47,38 m<sup>2</sup></b>
<b>TOTAL R+1</b>	<b>128,34 m<sup>2</sup></b>



**REPERAGE SOLS et REVÊTEMENTS MURAUX**

	Craie sèche + Sol simple
	Craie sèche + Carrelage TYPE 3
	Bois solide acoustique + Carrelage TYPE 3
	Plancher bois existant poné et verni
	Falaises TYPE 3
	Crédence
	Passage des murs existants Sillage + Reprofilage



**REPERAGE FAUX PLAFONDS**

	Faux plafond placo
--	--------------------



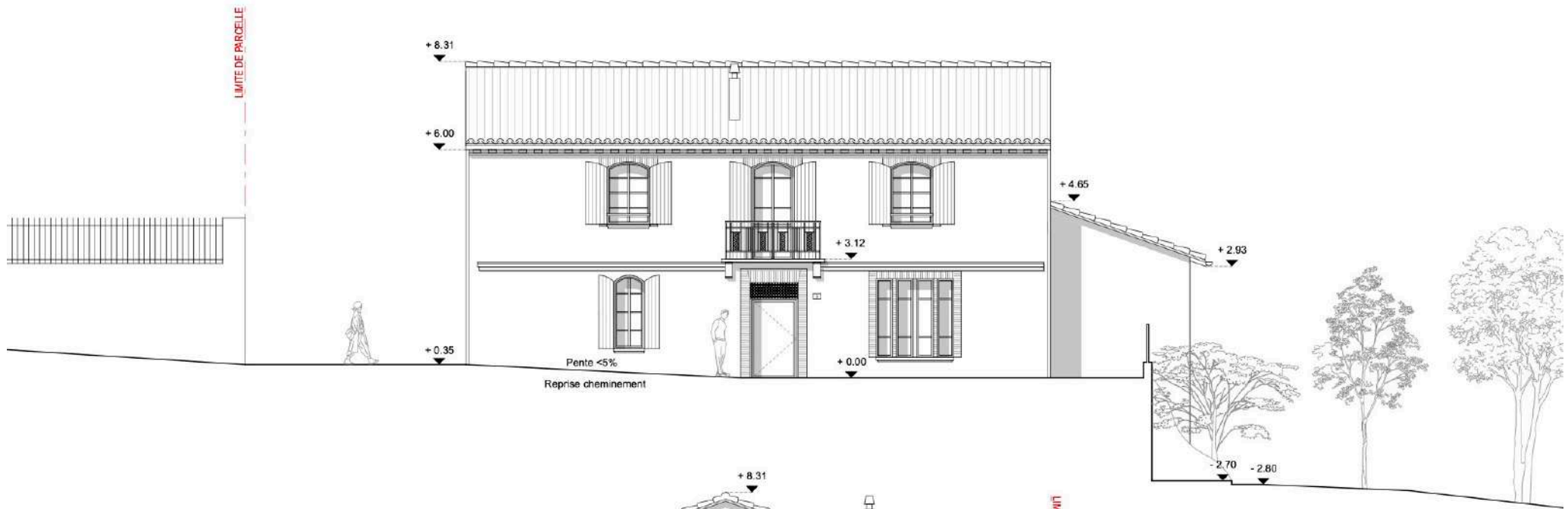

FAÇADE NORD / OUEST

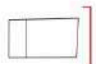
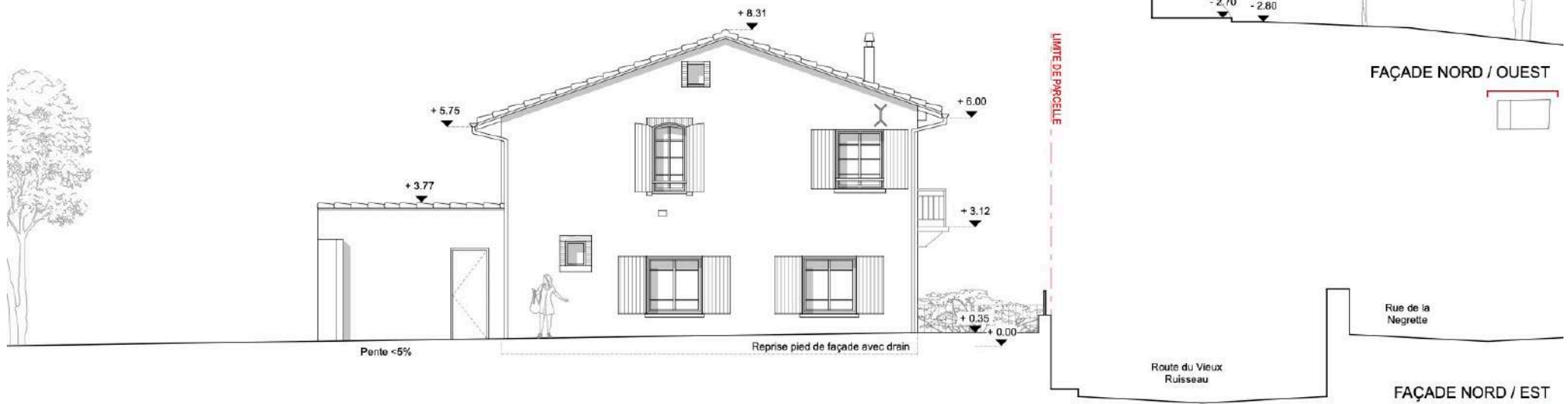
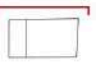





FAÇADE SUD / EST



FAÇADE SUD / OUEST







PROJETS  
PERSONNELS

**Construction**



Maison de montagne  
Projet -B1-

**Rénovation**



Cuisine  
Projet B

**Rénovation**



Salle d'eau  
Projet A

# Maison de montagne

Projet B1



Type de projet : Construction (soumise à un ABF)

Phases du projet : ESQ au DCE et PC

Localisation : Arreau (65)

Surface : 100m<sup>2</sup>

Cette maison de montagne sera la maison secondaire des clients, leur havre de paix pour venir s'y ressourcer, loin de la ville. Ils souhaitent aussi pouvoir la louer. Son emplacement idéal, situé à proximité de 4 stations de ski en période hivernale et ses chemins de randonnée,..s'y prête. Le projet tiendra compte des contraintes urbaines, paysagères et architecturales du PLU afin de respecter au mieux la cohésion d'ensemble de la ville.





Photos du terrain - EDL



Plan de situation - 1:500

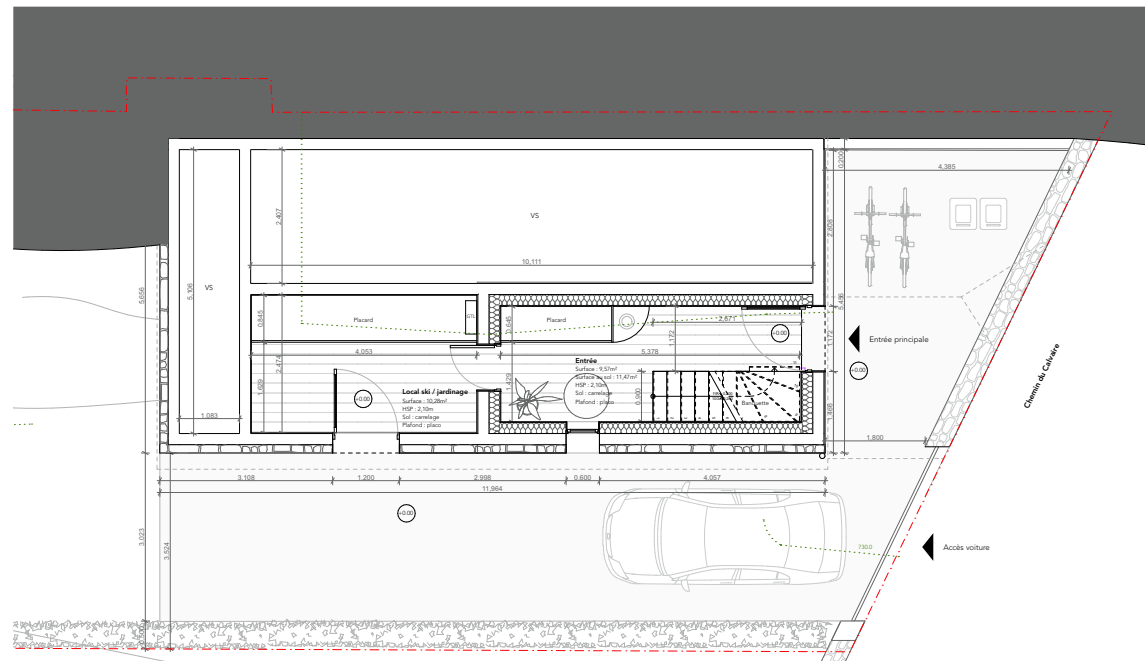
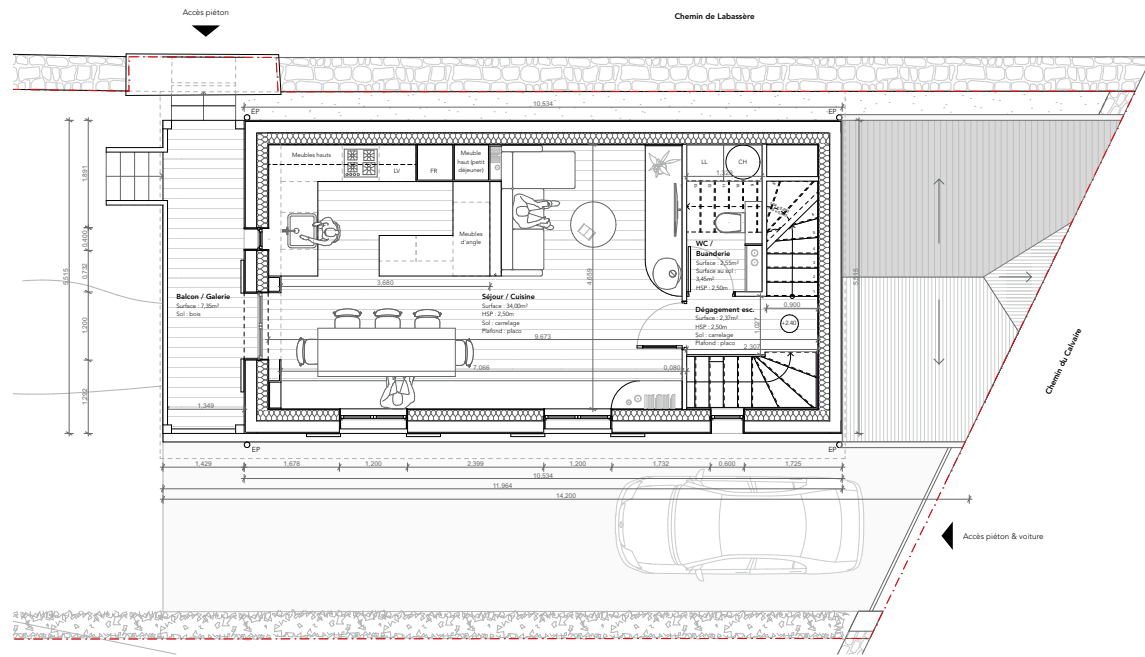



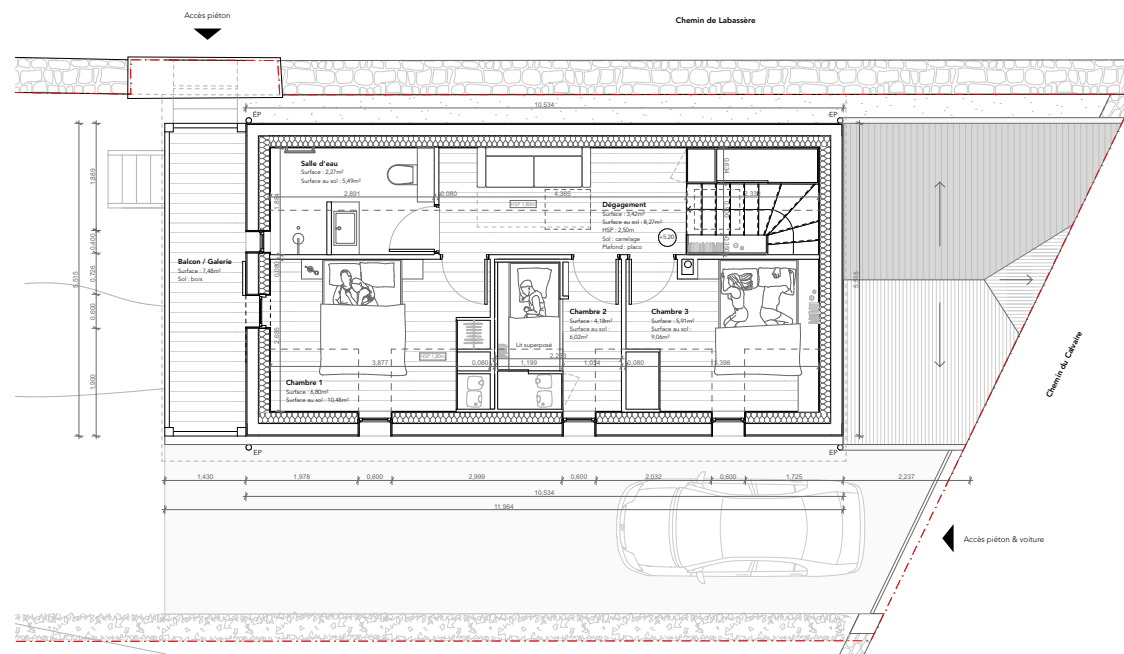
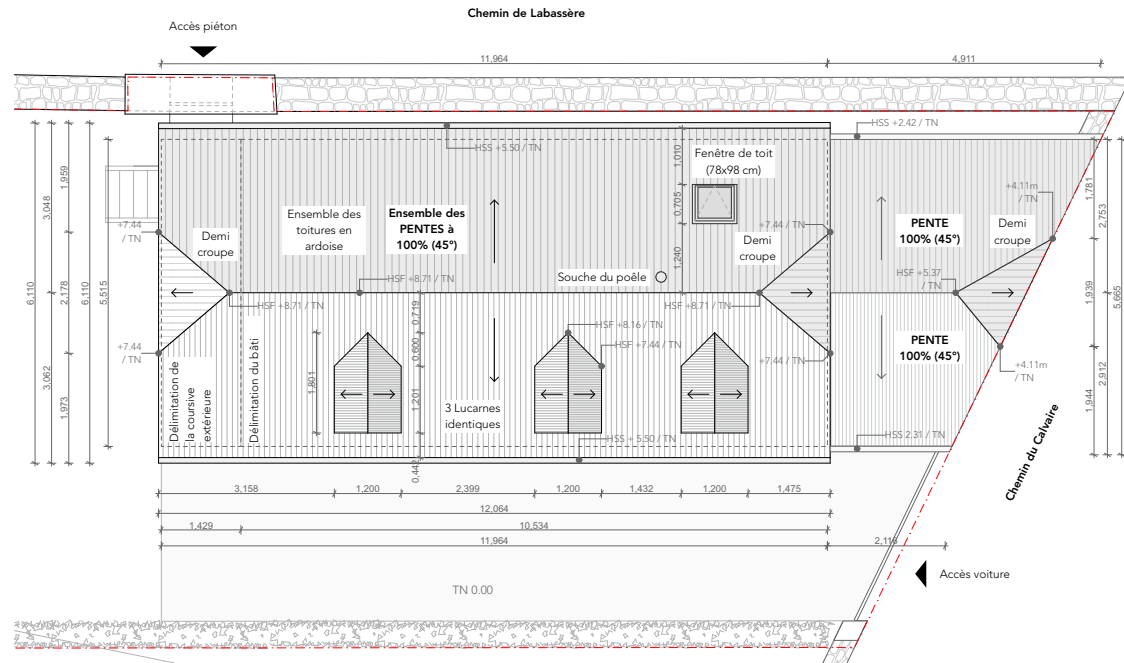

H max +10.50  
(selon règles du PLU)

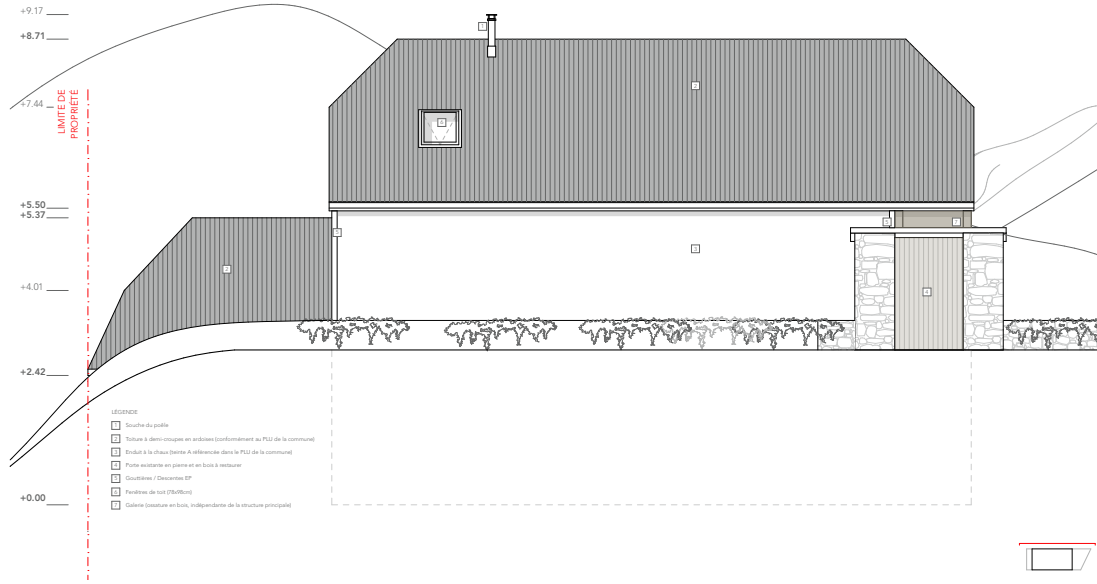

H max +10.50  
(selon règles du PLU)



H max +10.50  
(selon règles du PLU)

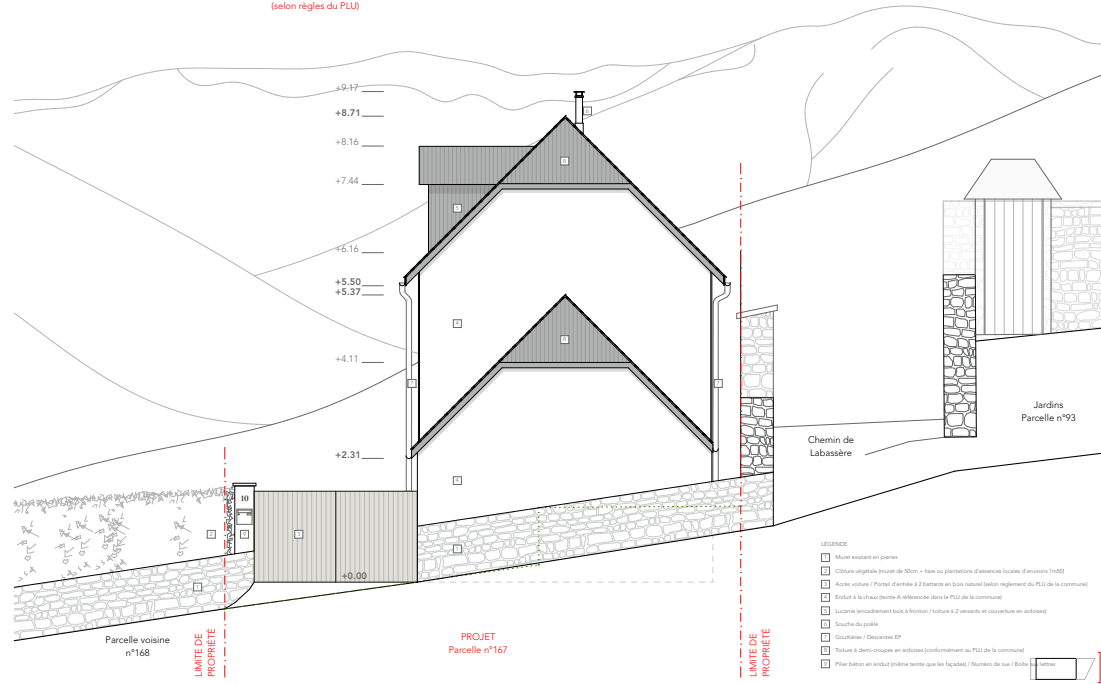

H max +10.50  
(selon règles du PLU)

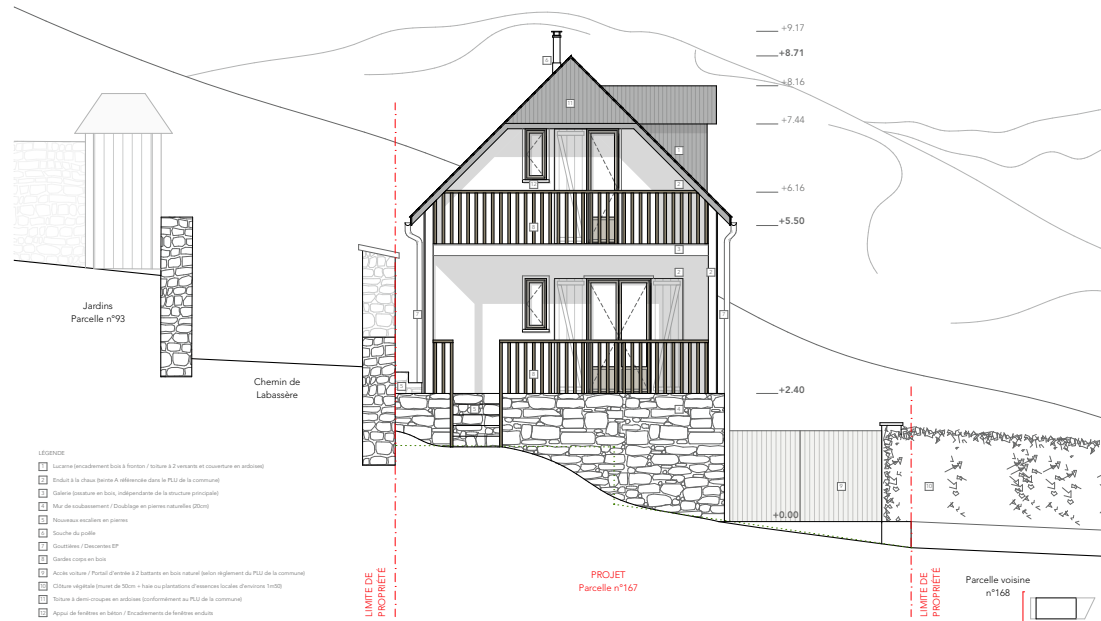



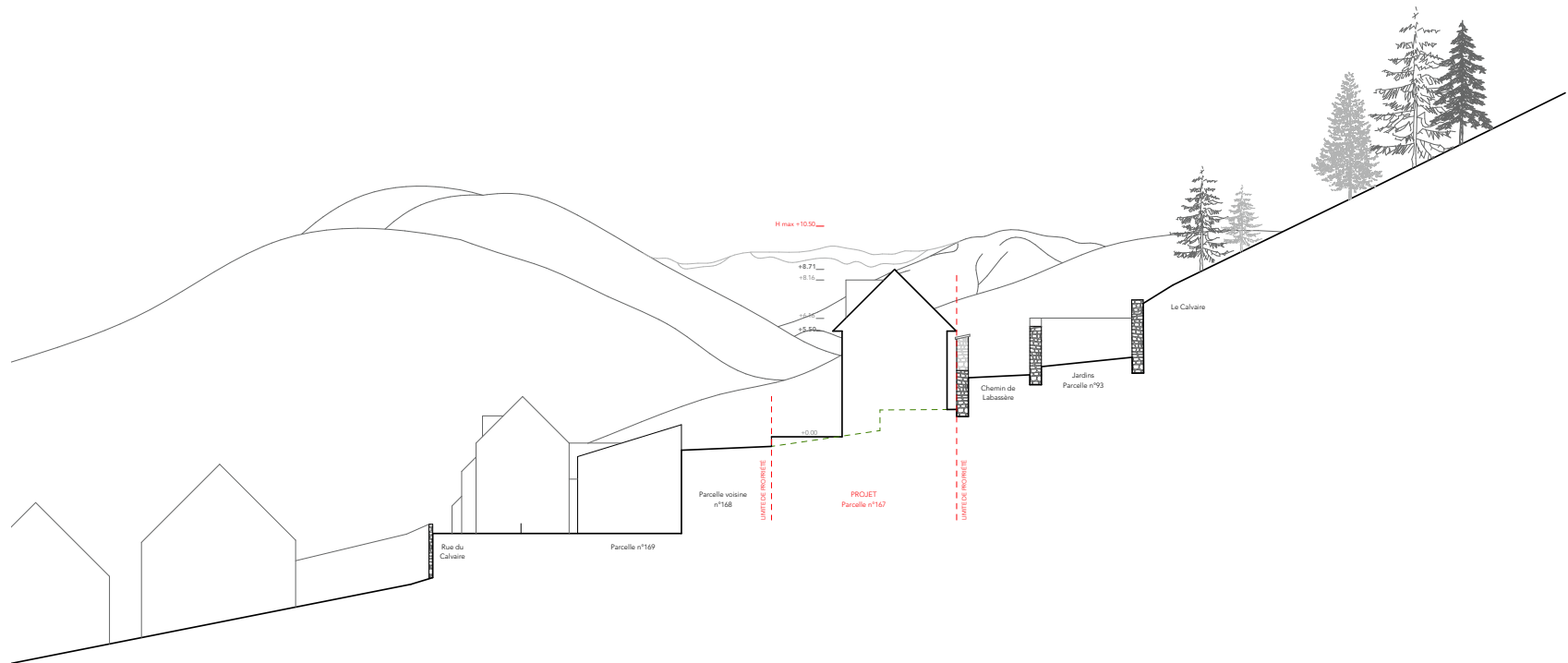

# Cuisine

Projet B



Type de projet : Rénovation

Localisation : Toulouse (31)

Projet de rénovation d'une ancienne cuisine dans un appartement des années 60's. Le but a été de retrouver une cuisine ouverte sur le séjour, lumineuse, fonctionnelle et moderne, s'alliant avec l'ancien (parquet et bibliothèque en bois massif conservés).



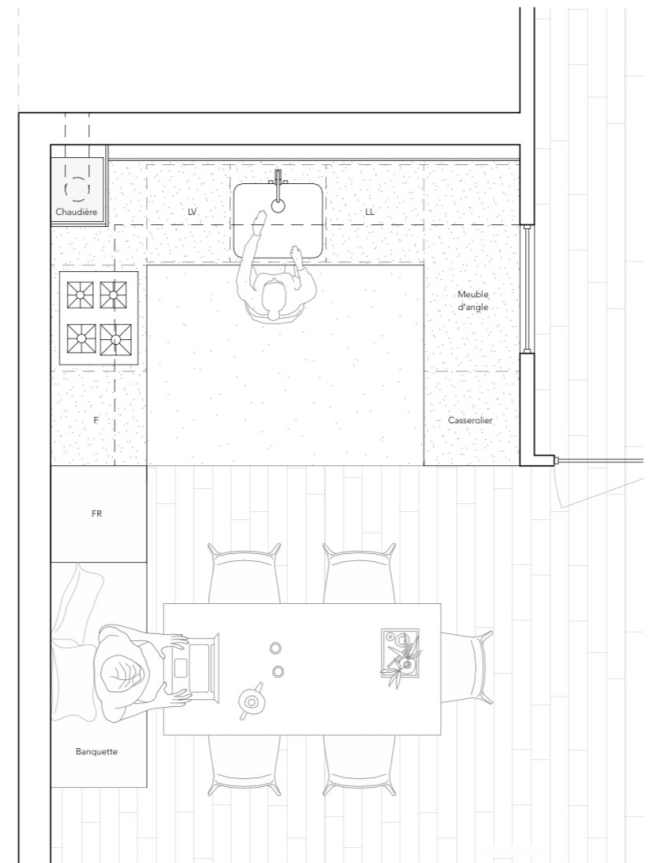
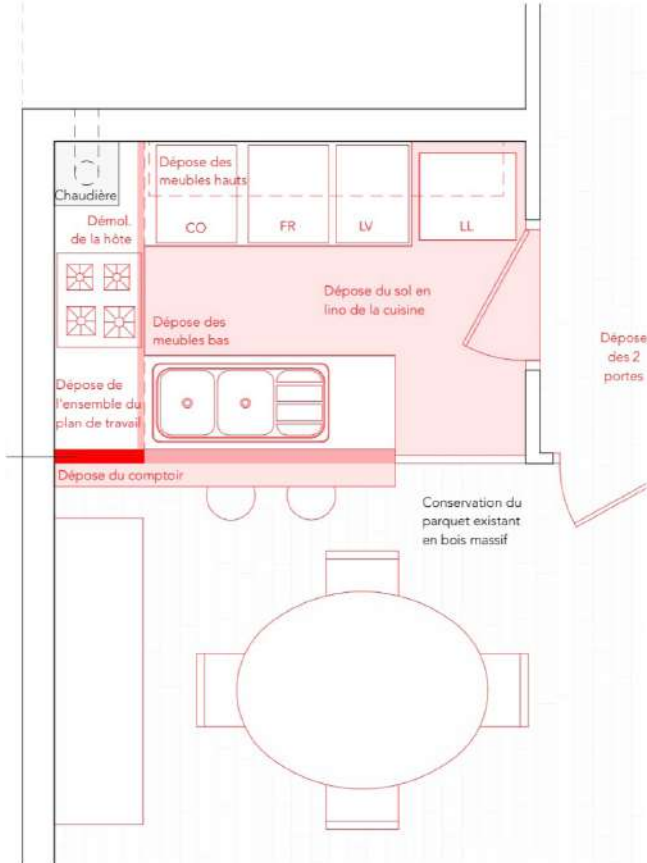
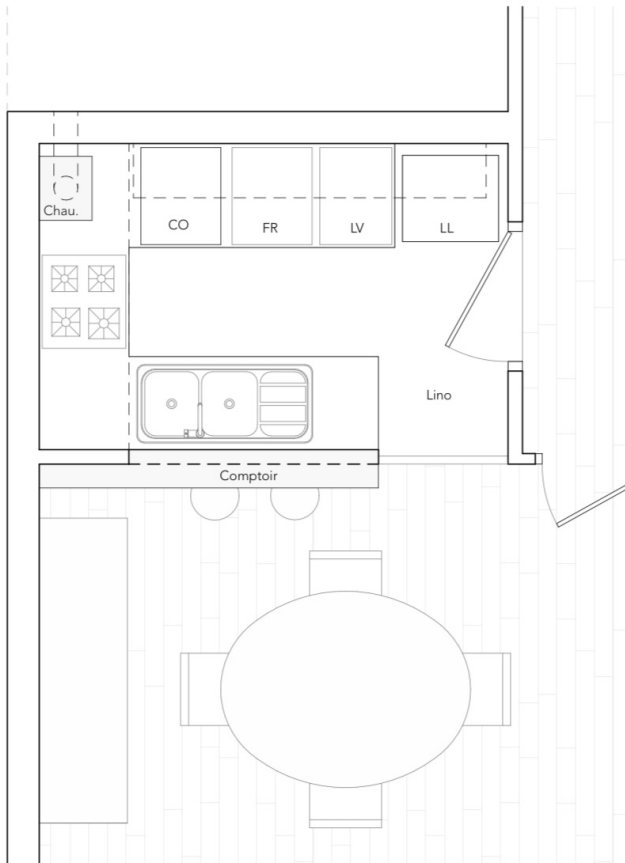

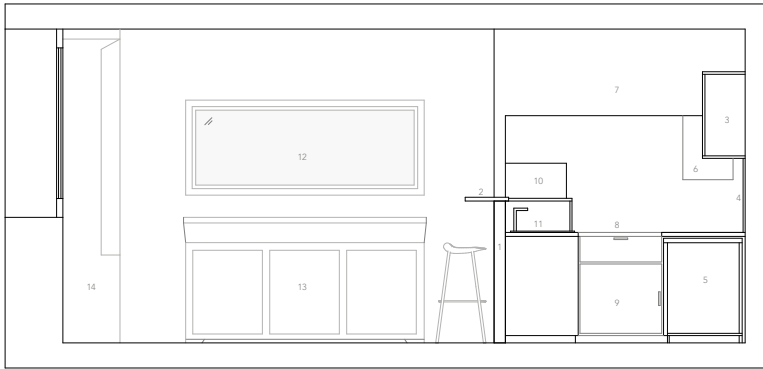

1. Muret séparatif
2. Comptoir
3. Meuble haut de cuisine
4. Miroir
5. Lave-linge existant
6. Chaudière (à conserver)
7. Hôte "naturelle"
8. Plaques de cuisson au gaz
9. Meuble bas de cuisine
10. Micro-onde
11. Évier
12. Miroir salle à manger
13. Buffet en bois massif
14. Bibliothèque en bois massif

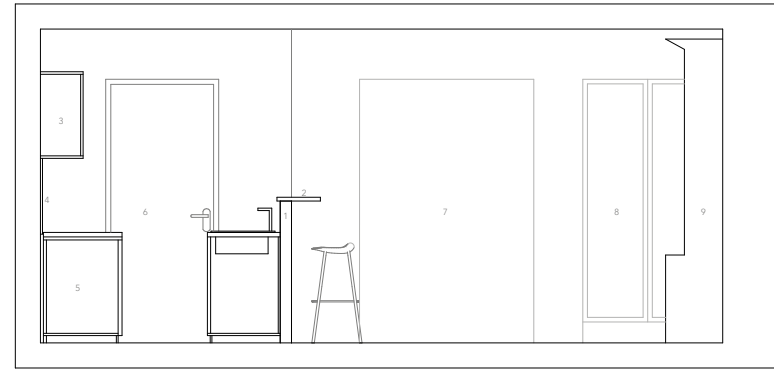

1. Muret séparatif
2. Comptoir
3. Meuble haut de cuisine
4. Miroir
5. Frigo existant
6. Porte pleine (donnant sur le couloir)
7. Arche (donnant sur le salon)
8. Porte vitrée (donnant sur la véranda)
9. Bibliothèque en bois massif

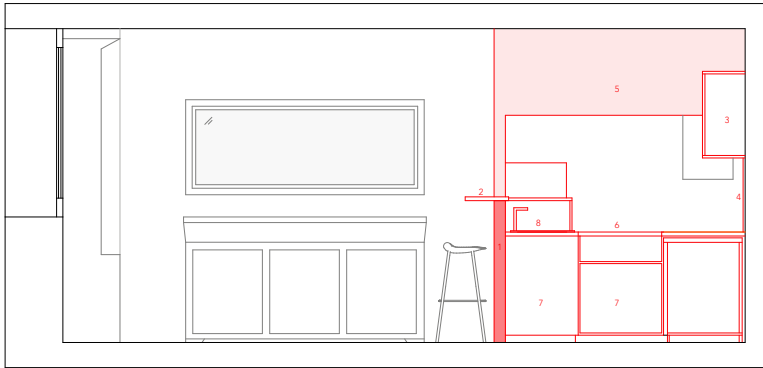

1. Démolition du muret séparatif
2. Dépose du comptoir
3. Dépose des meubles hauts de cuisine
4. Dépose du miroir
5. Démolition de la hôte "naturelle"
6. Dépose des plaques de cuisson au gaz
7. Dépose des meubles bas de cuisine
8. Dépose de l'évier

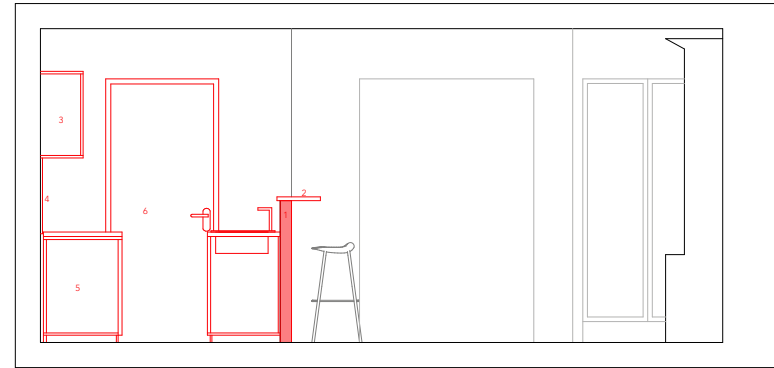

1. Démolition du muret séparatif
2. Dépose du comptoir
3. Dépose des meubles hauts de cuisine
4. Dépose du miroir
5. Dépose de la porte pleine (donnant sur le couloir)
6. Dépose de l'arche (donnant sur le salon)

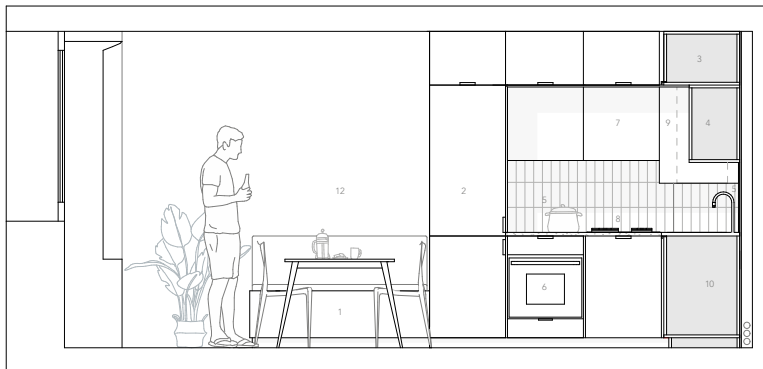

1. Banquette / Rangements avec coussins sur mesure
2. Meuble toute hauteur - Frigo / Réfrigérateur intégré
3. Meubles hauts (40x60x60cm)
4. Meubles hauts (40x60x60cm)
5. Crèdence en zellige (20x7cm)
6. Four
7. Hôte intégrée dans meuble haut (40x60x60cm)
8. Plaques de cuisson au gaz
9. Coffrage (idem au mobilier de cuisine pour cacher la chaudière)
10. Lave-vaisselle intégré (60x40cm)
11. Plan de travail type terrazzo
12. Tapisserie (240x250cm)

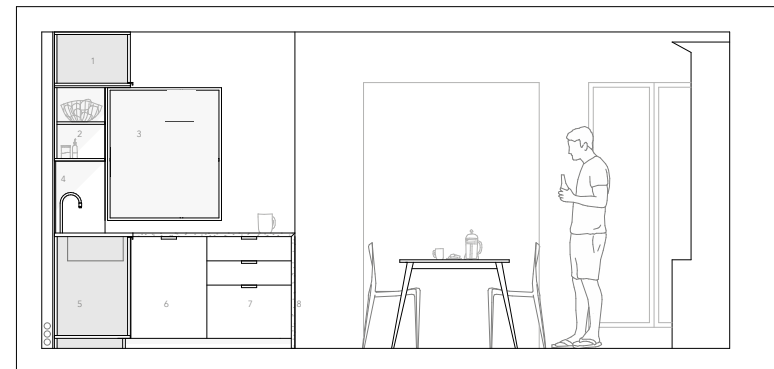

1. Meubles hauts (40x60x60cm)
2. Étagères asymétriques pour accéder à la chaudière
3. Verrerie asymétrique en acier blanc sur mesure (90x100cm)
4. Crèdence en zellige (20x7cm)
5. Meuble bas évier (60x60cm)
6. Meuble bas d'angle
7. Meuble bas à tiroirs (casseroller)
8. Plan de travail type terrazzo qui se retourne



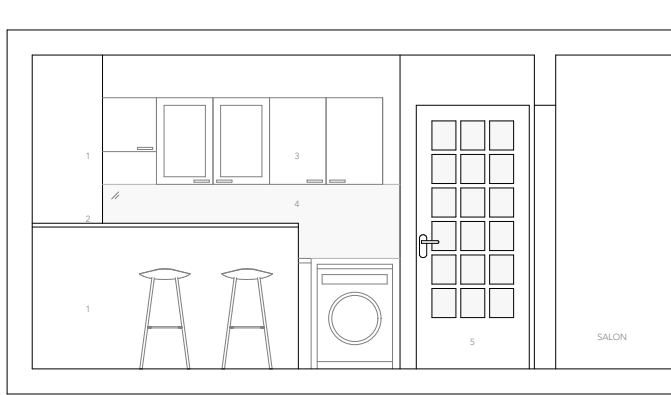

1. Muret séparatif
2. Cuisinier
3. Meubles hauts de cuisine
4. Miroir
5. Porte vitrée en bois (donnant sur le couloir)

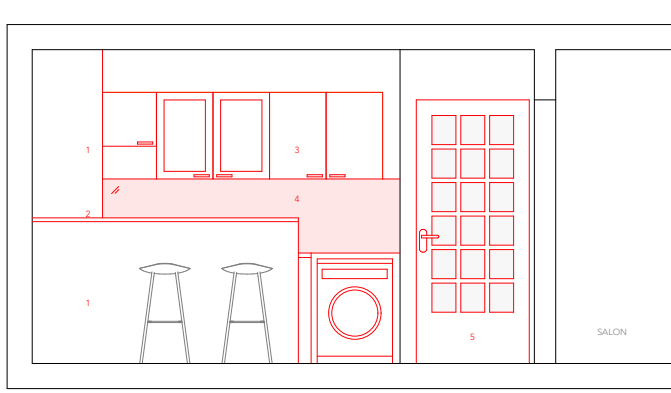

1. Dépose du muret séparatif
2. Dépose du cuisinier
3. Dépose de l'ensemble des meubles hauts de cuisine
4. Dépose du miroir
5. Dépose de la porte vitrée en bois

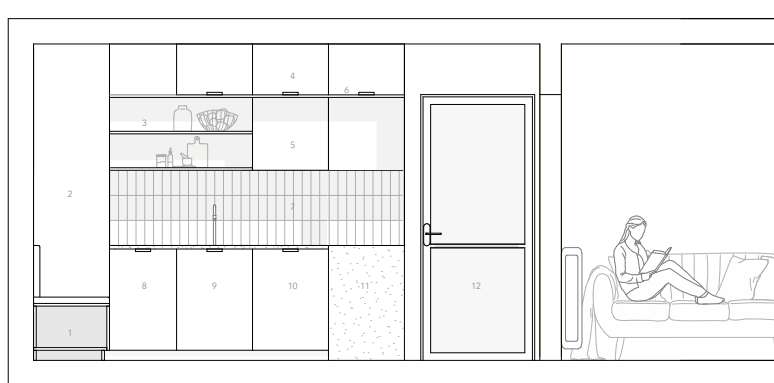

1. Banquette / Rangements avec coussins sur mesure
2. Meuble toute hauteur - Frigo / Réfrigérateur intégré
3. Étagères amovibles pour accéder à la chaudière
4. Meubles hauts (40x60x60cm)
5. Meubles hauts (40x60x60cm)
6. Fine planche de bois sous meubles hauts
7. Crédence en zellige (20x7cm)
8. Lave-vaisselle intégré (45x45cm)
9. Meuble bas évier (60x60cm)
10. Lave-linge intégré (60x60cm)
11. Plan de travail type terrazzo
12. Porte battante vitrée en acier blanc (90x210cm)

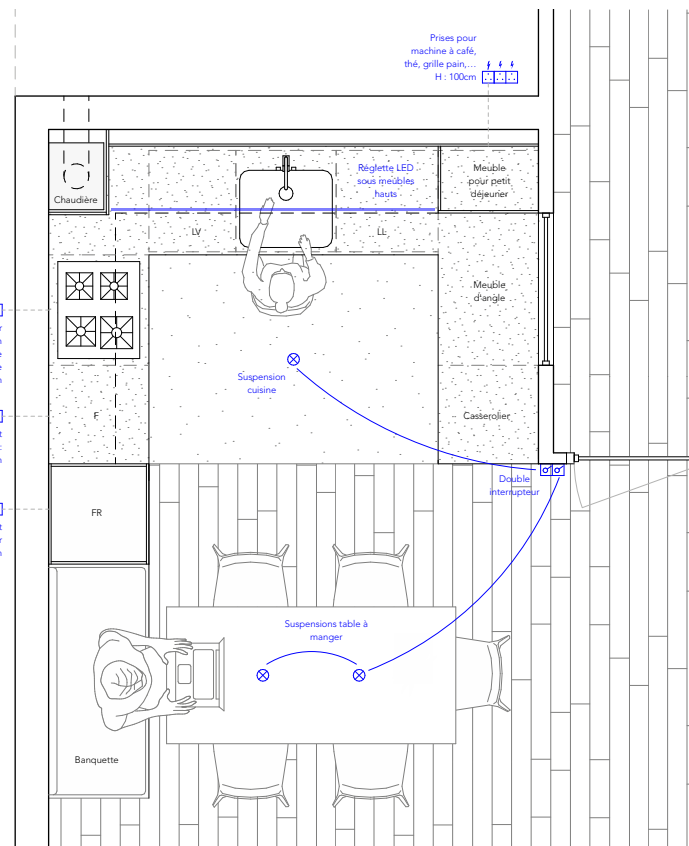

- ↓
- Passer câble pour plaques de cuisson H : 25cm / Prise de courant pour hotte H : 176cm
- ↓
- Prise de courant pour four H : 25cm
- ↓
- Prise de courant pour réfrigérateur H : 53cm

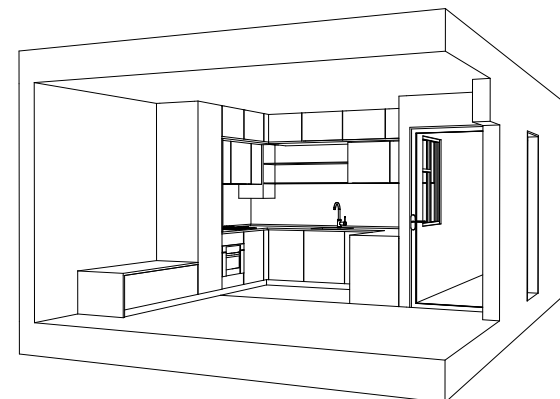

# Salle d'eau

Projet A



Type de projet : Rénovation

Localisation : Toulouse (31)

Projet de rénovation d'une ancienne salle de bain en salle d'eau moderne, fonctionnelle et lumineuse malgré son manque d'ouverture sur l'extérieur.



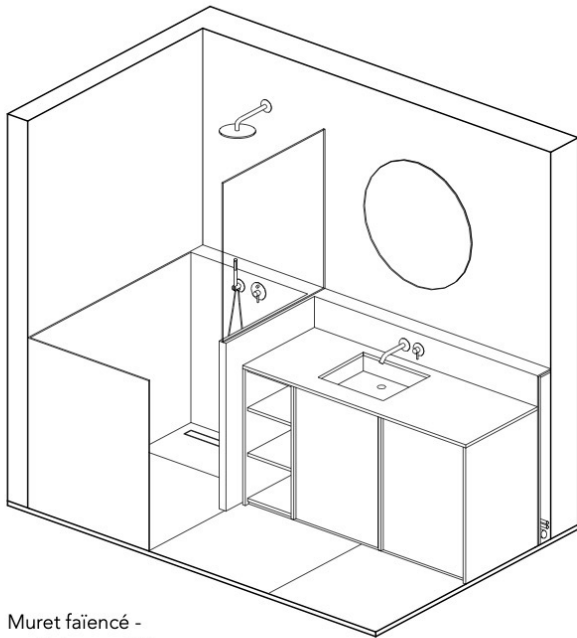
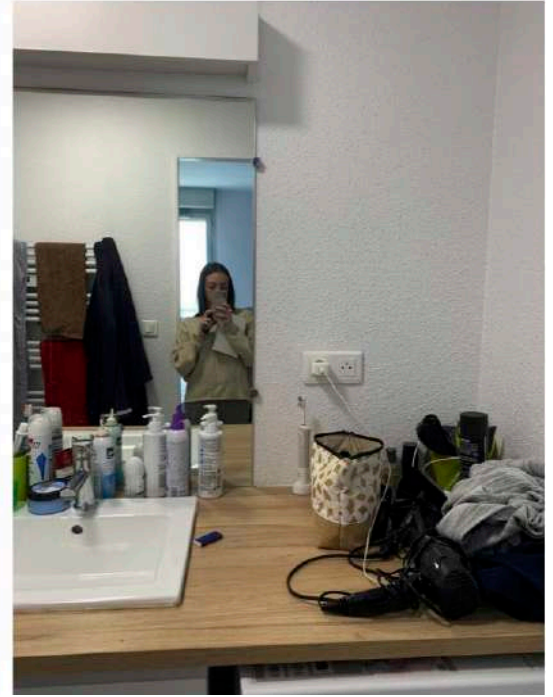
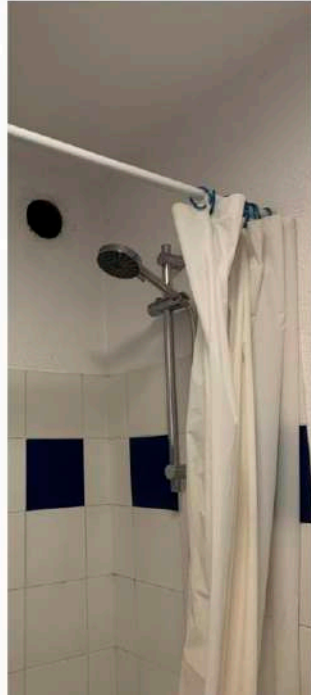

Muret faïencé -  
partie basse / Vitrage  
rectangulaire fixe -  
partie haute

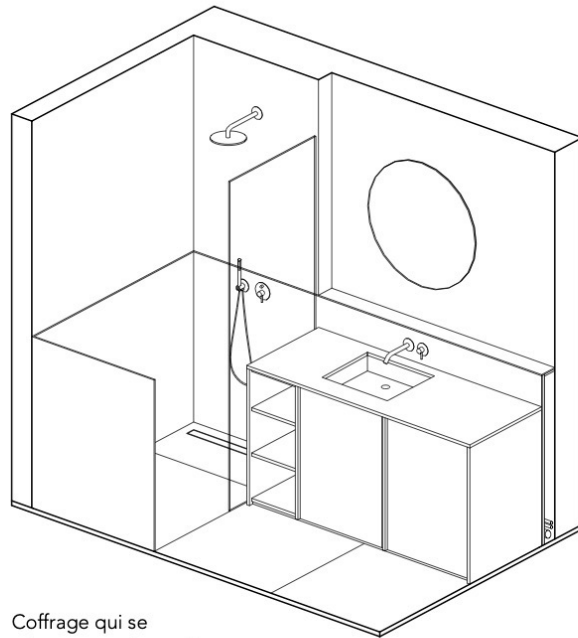

Coffrage qui se  
retourne au niveau de  
la douche / Vitrage  
rectangulaire fixe

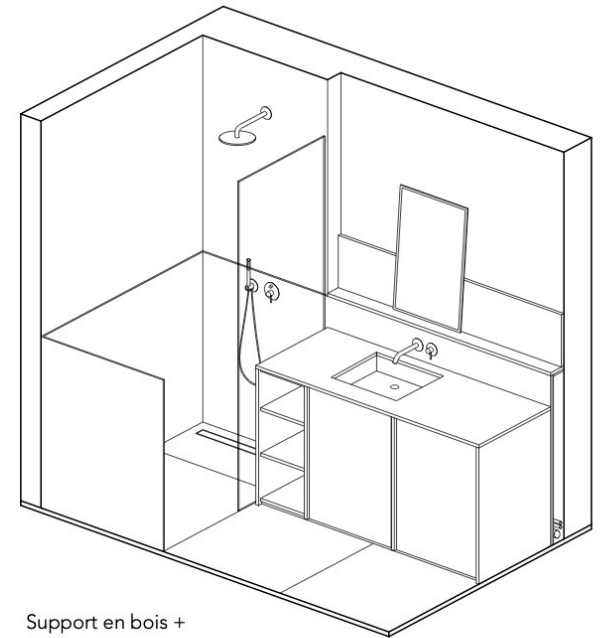

Support en bois +  
Miroir posé

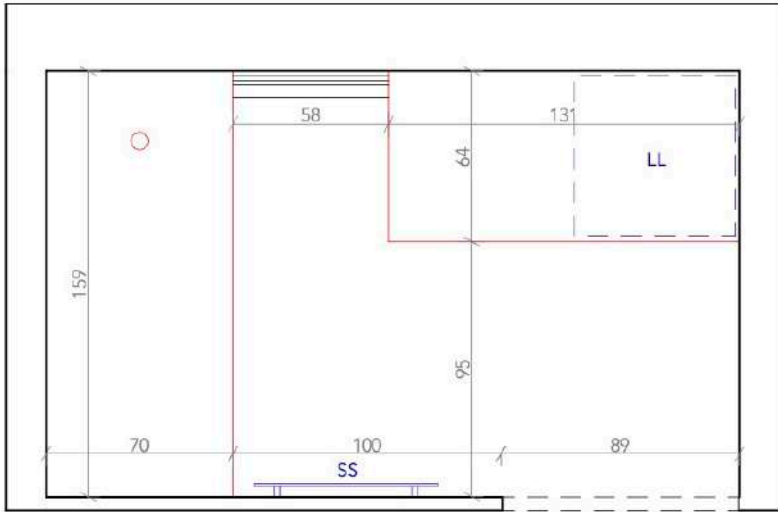

- Dépose
- Dépose / Repose

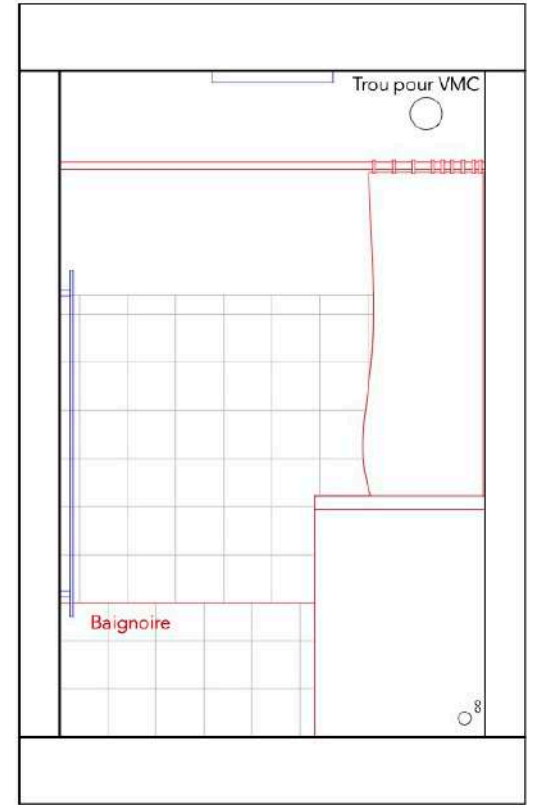
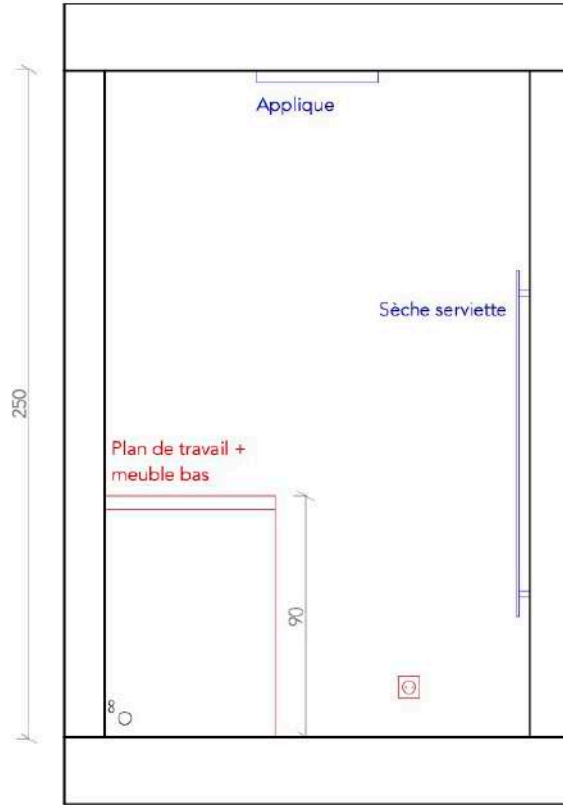

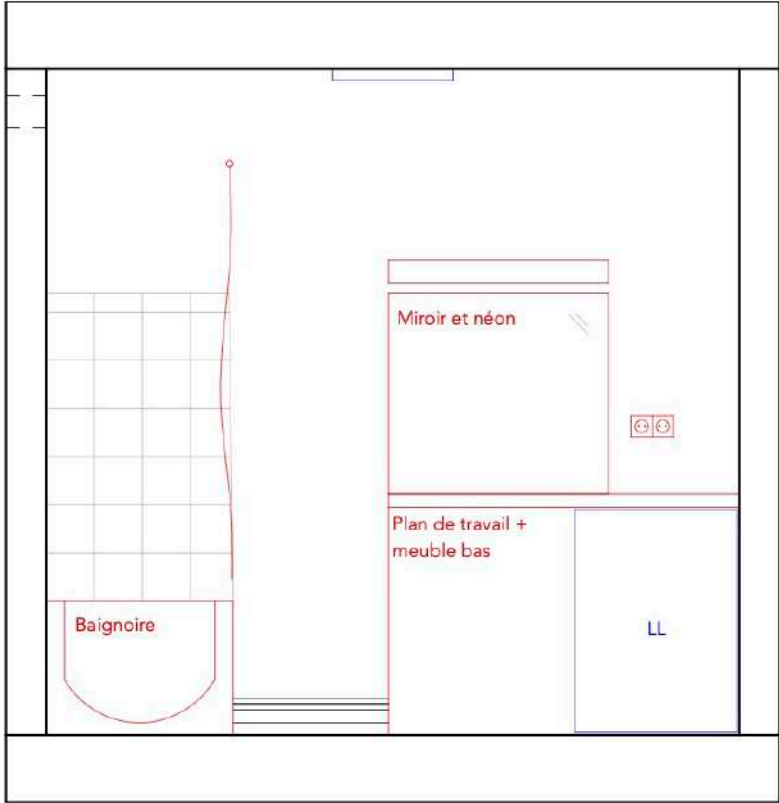

250  
206

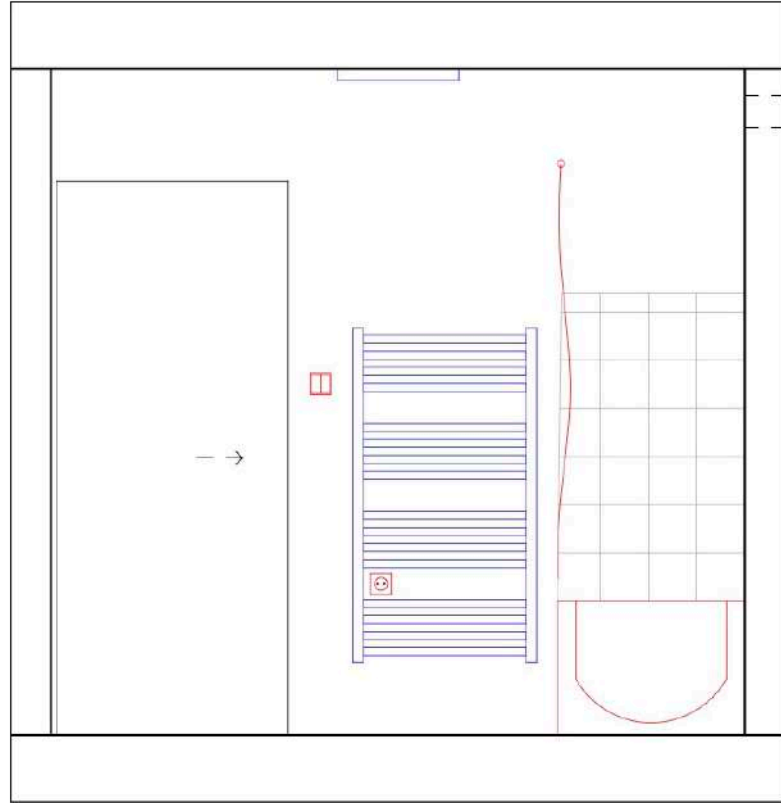

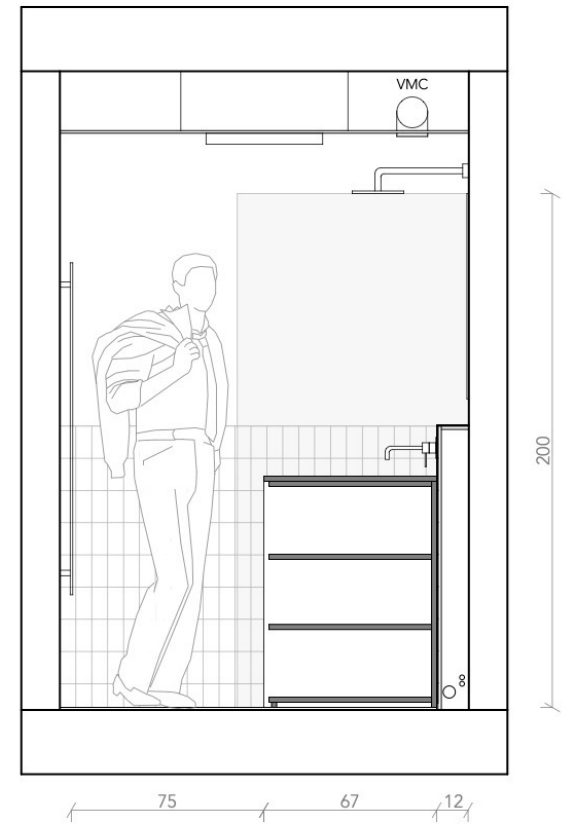
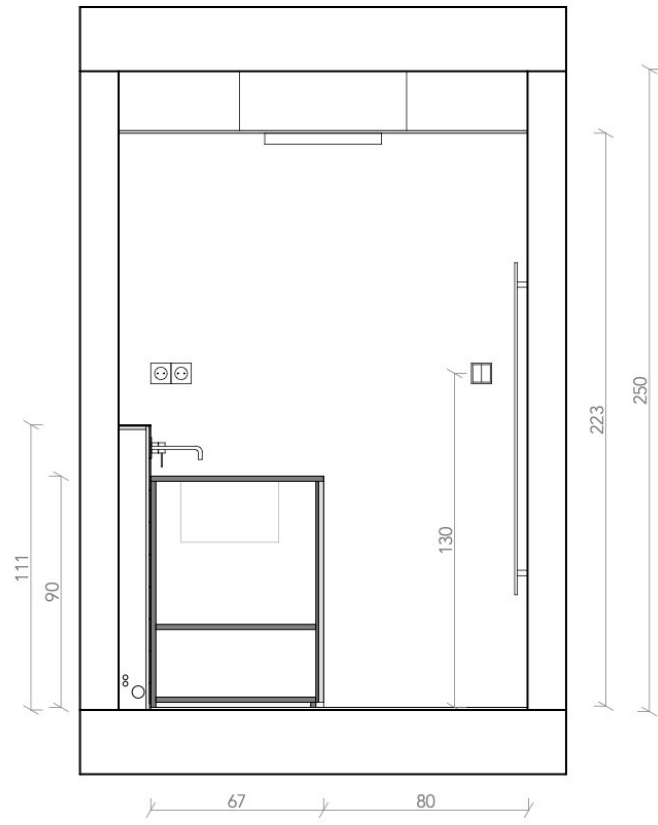
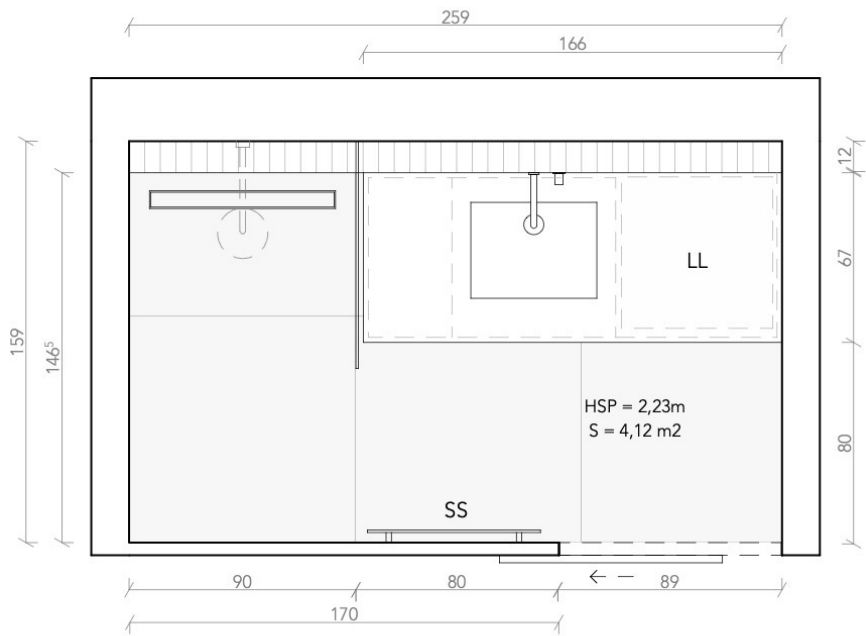

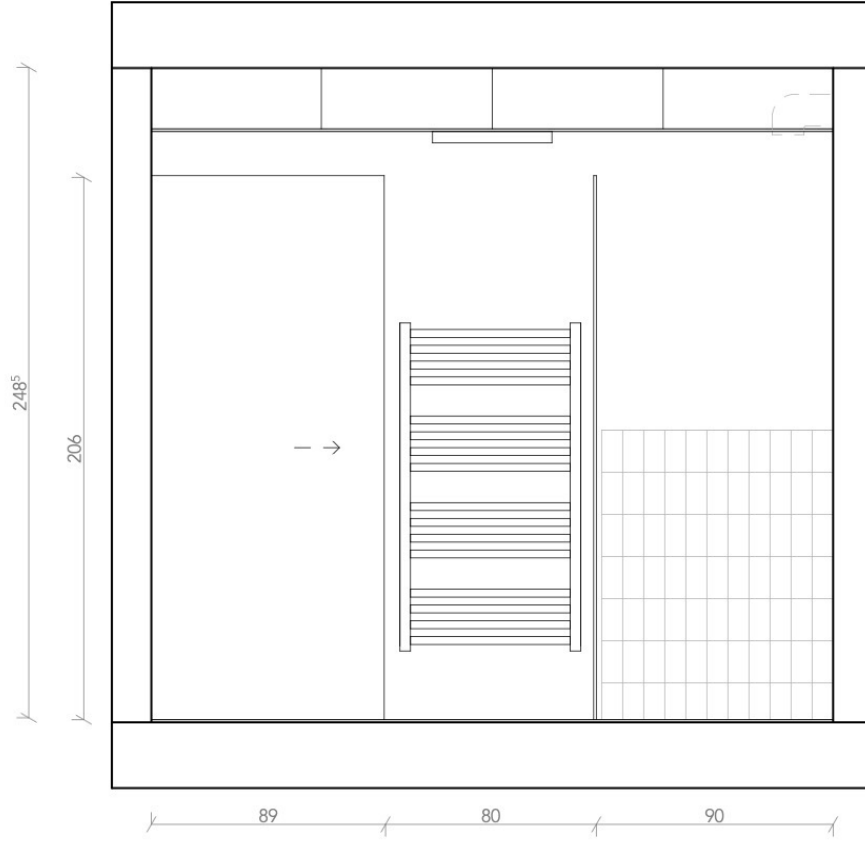
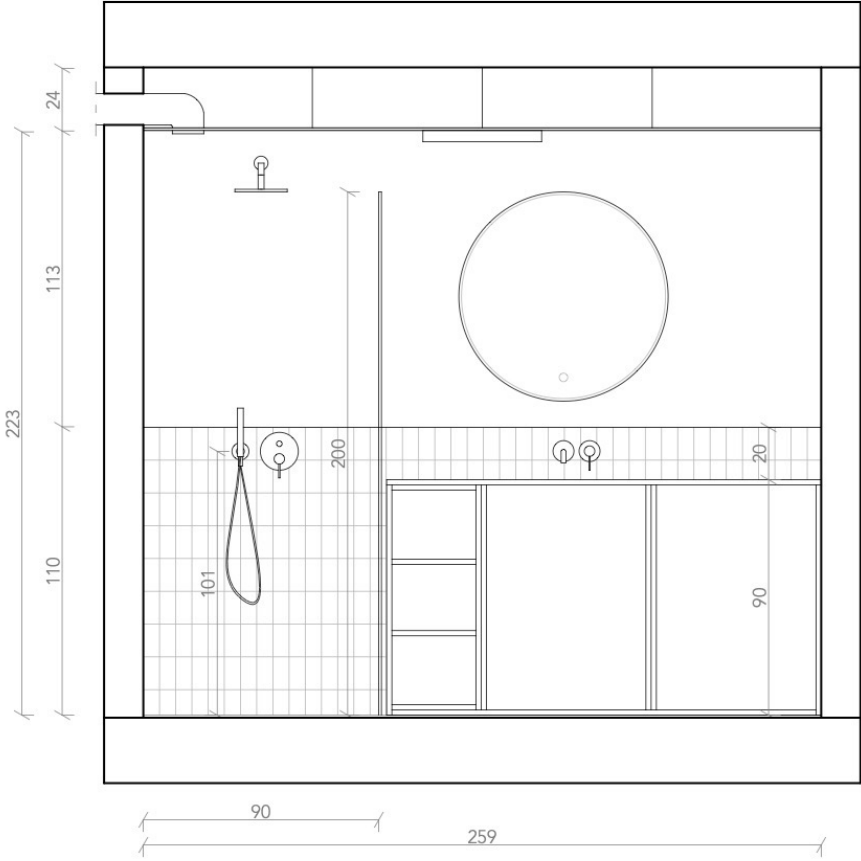

Pour encore plus de projets...



*@pauline.biros*



*paulinebiros.fr*





## Contact

 07 87 78 08 94

 [birospauline@gmail.com](mailto:birospauline@gmail.com)

 31400 Toulouse

 Permis B / Véhiculée

