

amandine pineau



Dessinatrice en bâtiment

07 50 50 29 78

amandinepineau@outlook.com

Qui suis-je ?

Issue d'une formation initiale dans les métiers du patrimoine et de l'archéologie, j'ai choisi de me réorienter en 2013.

En 2014, j'obtiens la certification de niveau III de dessinateur projeteur DAO/MAO au sein du Centre de formation compagnonnique des métiers du bâtiment à St Sébastien sur Loire (44).

Depuis, j'ai acquis 9 années d'expériences, en agence d'architecture principalement, mais aussi en bureaux d'études.

En parallèle de ma vie professionnelle, je suis la formation professionnelle continue de l'Ecole Nationale Supérieure d'Architecture de Nantes, en vue d'obtenir le diplôme d'état d'architecte.

En 2023, j'obtiens le diplôme d'études en architecture conférant le grade licence

En 2024, je décide de m'installer à mon compte pour offrir mes services aux agences d'architecture.

Je travaille sur le logiciel Archicad et je propose des prestations de dessin sur toutes les phases, du relevé au PRO.

Mes prestations

Pour vous aider à gérer des pics de charge de travail ou à respecter des délais serrés, mais aussi pour vous permettre une meilleure flexibilité, je vous propose mes services en sous-traitance.

Pour chaque mission, j'estime le temps que je vais passer sur la réalisation des pièces graphiques afin de vous proposer un devis forfaitisé au plus juste. Avec mon devis, je vous précise également mes délais de restitution des pièces.

Qu'il s'agisse de la mise au net d'un relevé ou de la réalisation des plans DCE, je réponds à un panel large de projet.

Mise au net de relevés

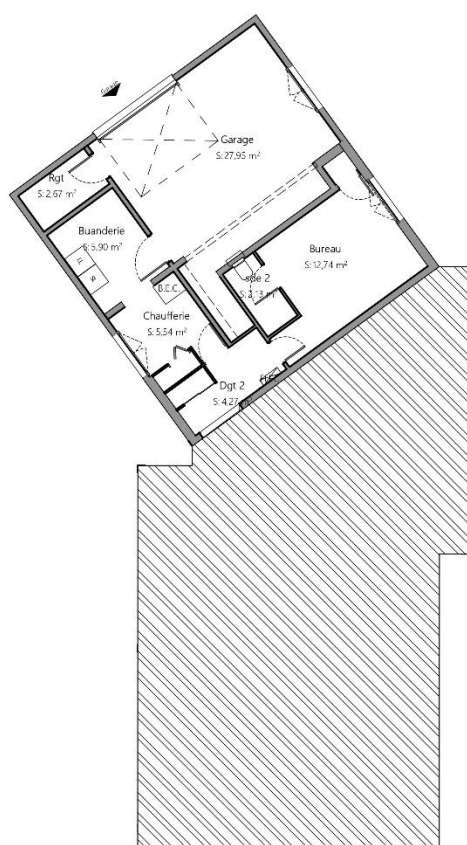
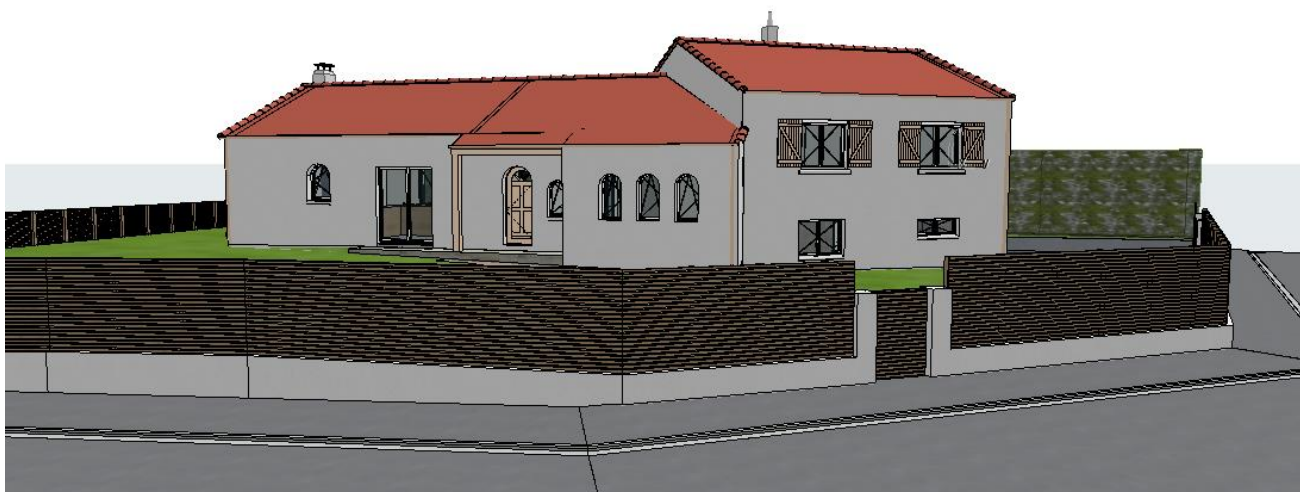

Sous-sol Existant
Echelle : 1:100



RDC Existant
Echelle : 1:100

La prestation de dessin phase relevé comprend la remise des documents suivants (fichiers PDF et PLN) :

- Plan de situation
- Plan de masse
- Plan des niveaux courants
- Toutes les façades

Plans et détails techniques

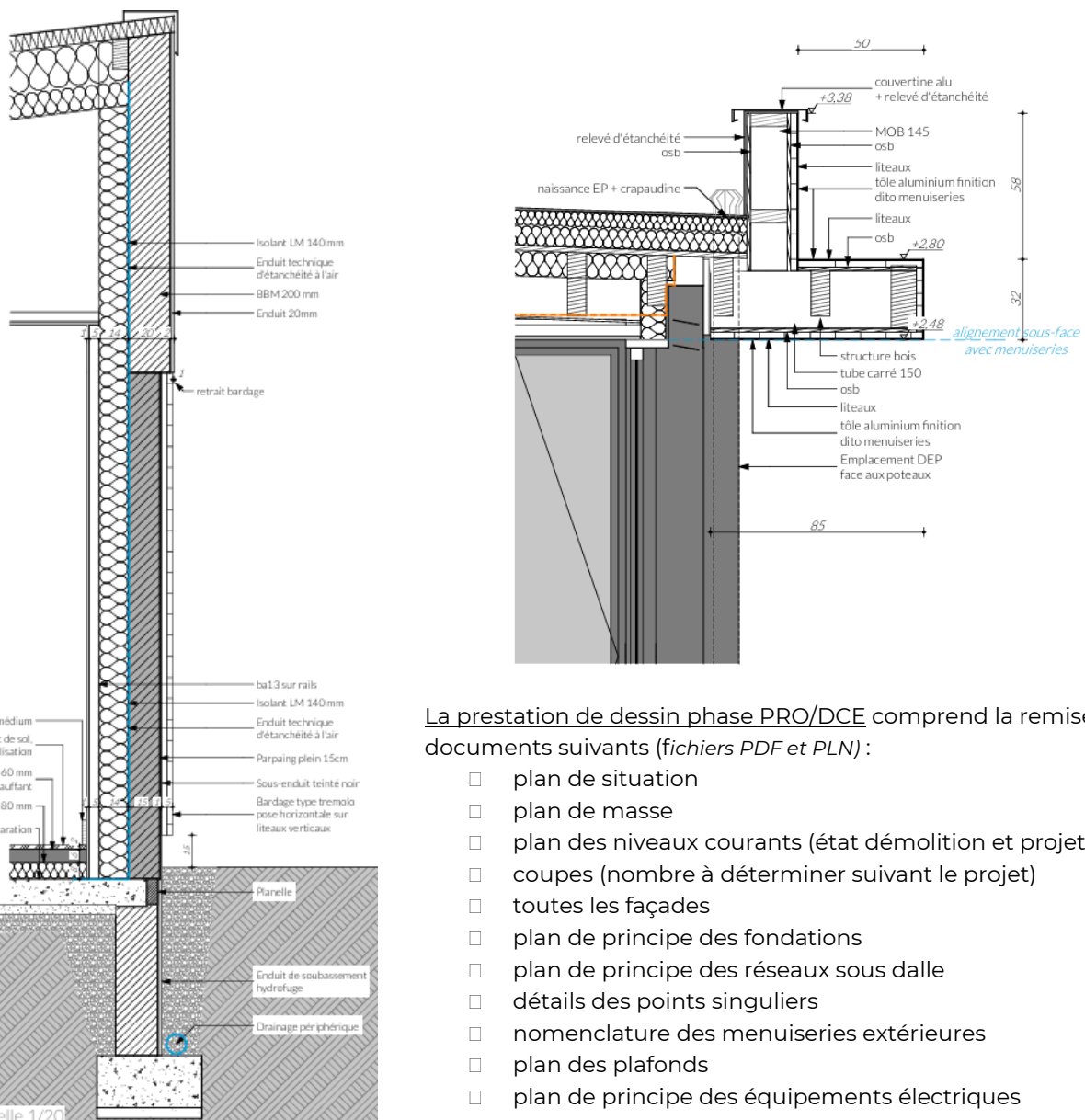
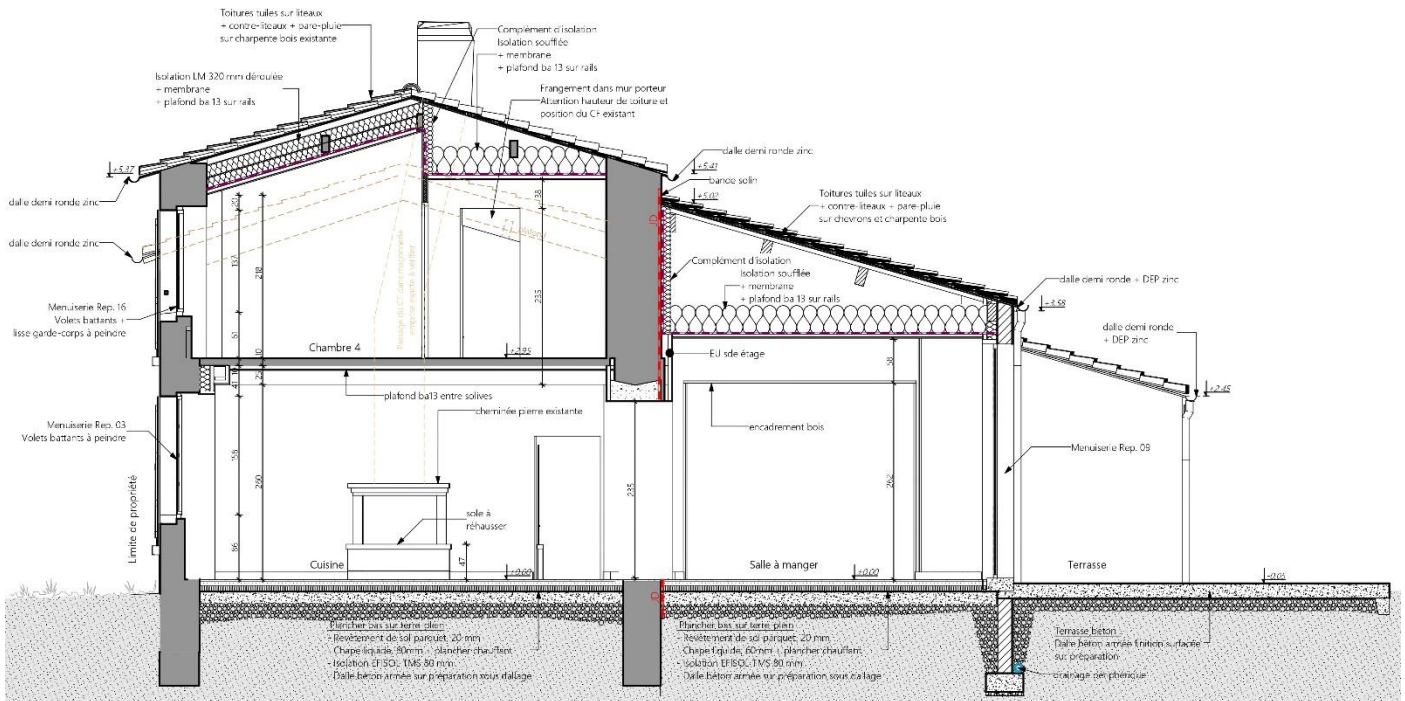

La prestation de dessin phase PRO/DCE comprend la remise des documents suivants (fichiers PDF et PLN) :

- plan de situation
- plan de masse
- plan des niveaux courants (état démolition et projet)
- coupes (nombre à déterminer suivant le projet)
- toutes les façades
- plan de principe des fondations
- plan de principe des réseaux sous dalle
- détails des points singuliers
- nomenclature des menuiseries extérieures
- plan des plafonds
- plan de principe des équipements électriques

Images

